

Ansicht Süd-West
M 1:100

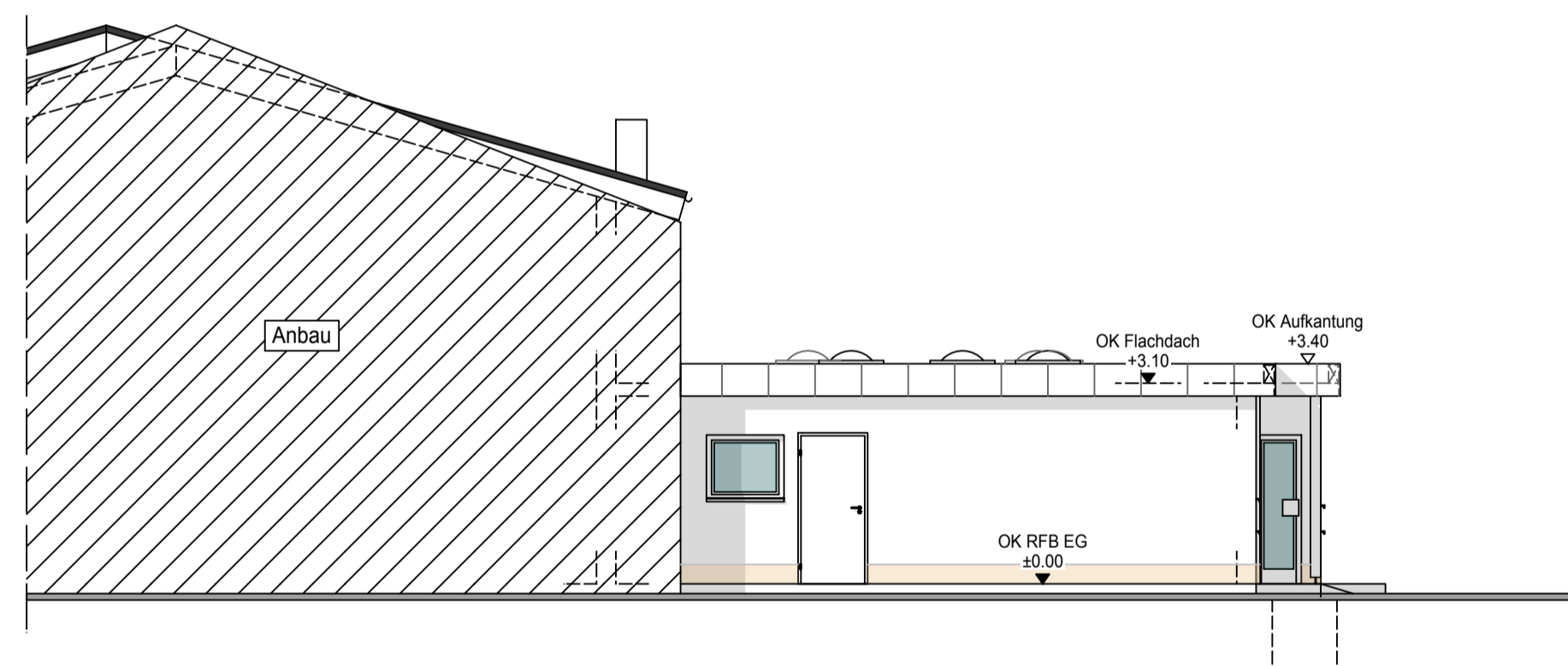

Ansicht Nord-West
M 1:100

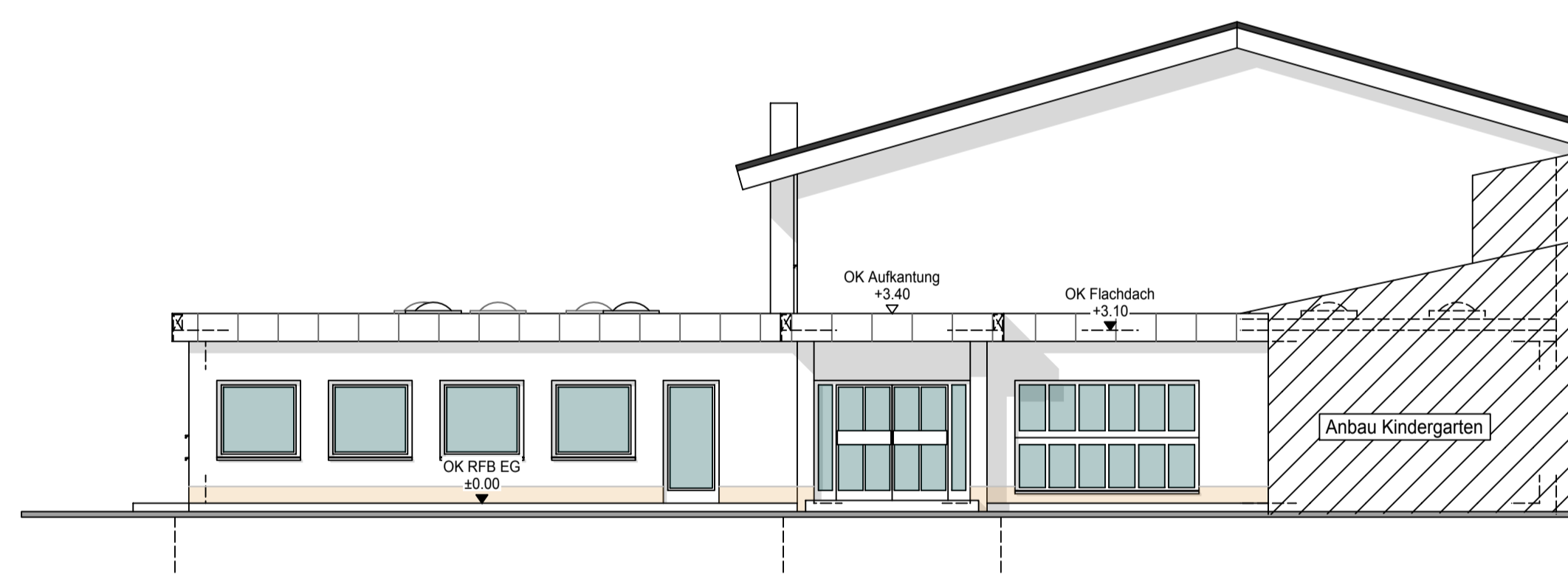

Ansicht Süd-Ost
M 1:100

Bauvorhaben:
Sanierung des Flachdaches der bestehenden Mehrzweckhalle

Bauherr:
Gemeinde Biederbach
Dorfstraße 18
79215 Biederbach

Bauort:
Dorfstraße
79215 Biederbach

Bestandsplan

Plan BE - 04

Ansichten
M 1:100

08.05.2020

INGENIEURBÜRO
schultis
PLANUNG | STATIK | BAULEITUNG

Ingenieurbüro Schultis GmbH & Co. KG
Am Sommerberg 2e 79263 Simonswald
Telefon 07683/9195278

Planverfasser PV 1943
Ingenieurkammer Baden-Württemberg