

Schnitt A-A
M 1:100

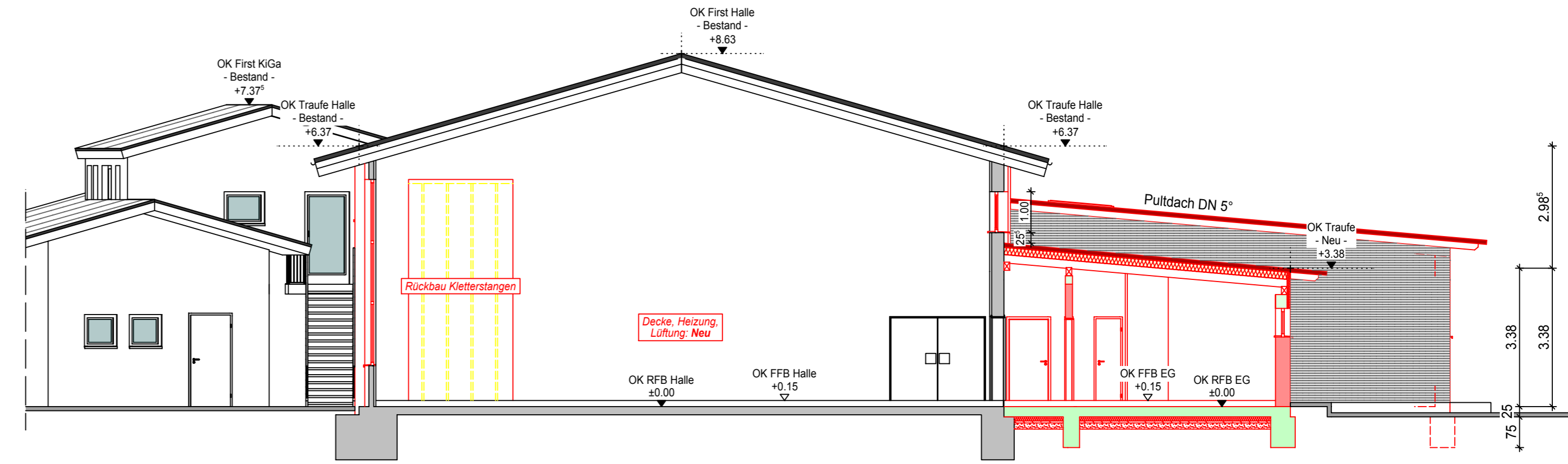

Schnitt B-B
M 1:100

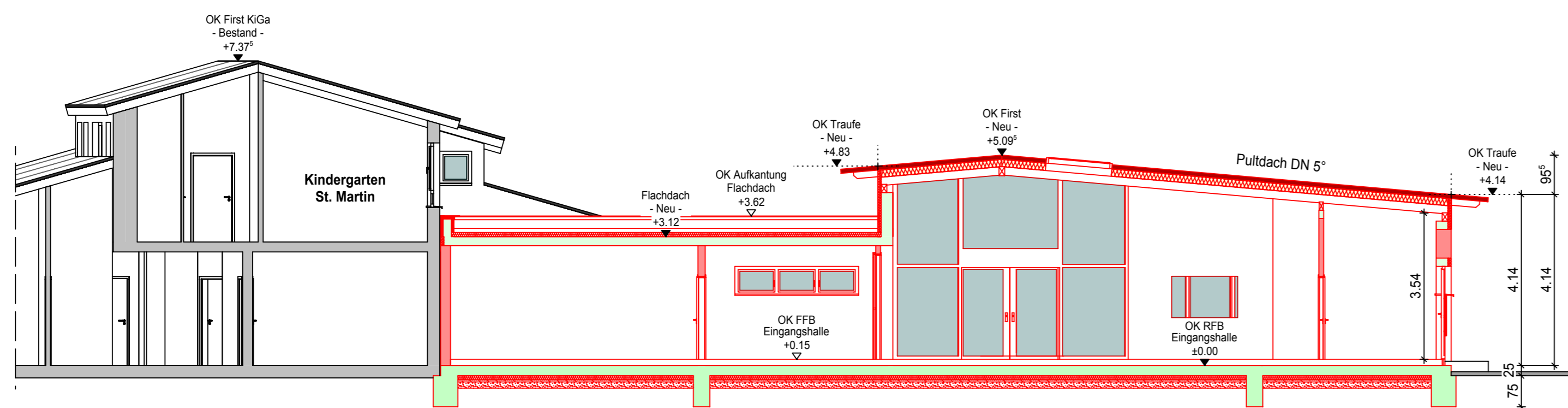

Schnitt C-C
M 1:100

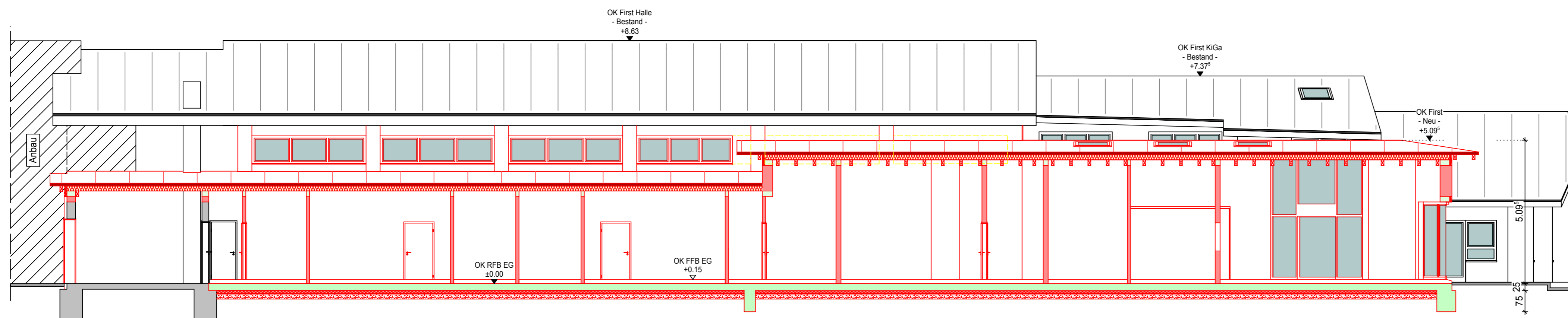

Schnitt D-D
M 1:100

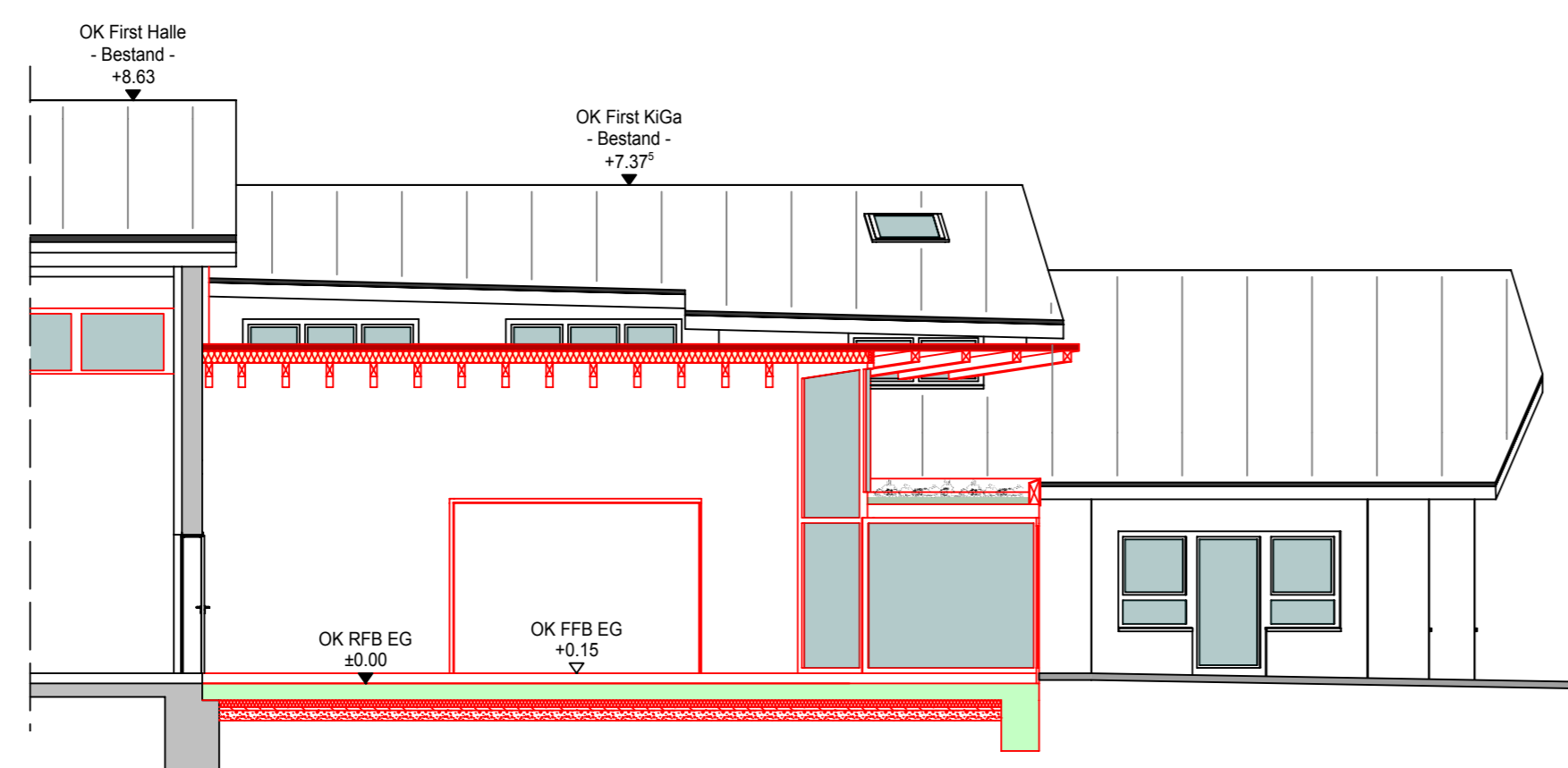

Schnitt E-E
M 1:100

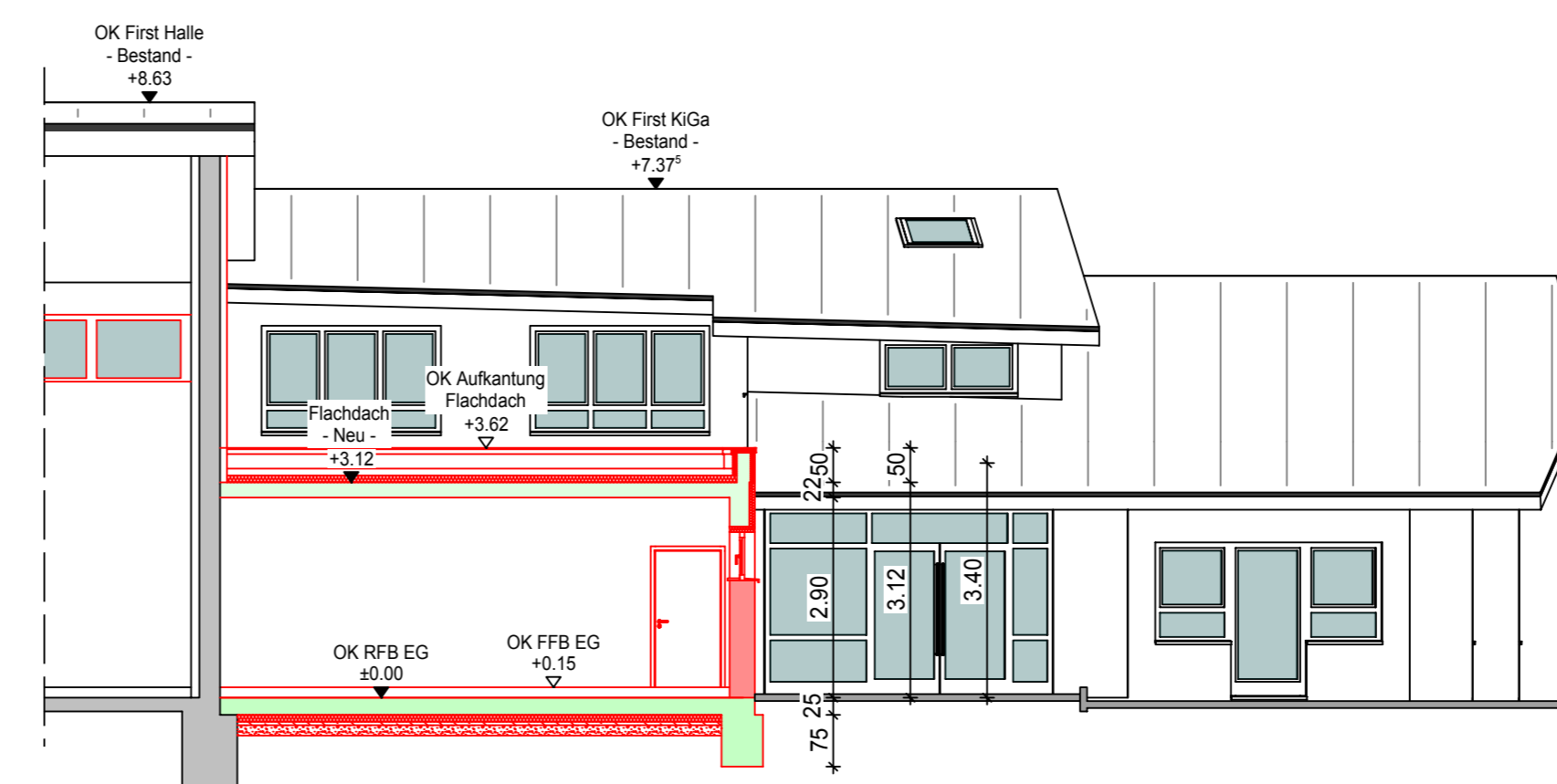

Schnitt F-F
M 1:100

Bauvorhaben:
Teilabbruch und Neuaufbau der Funktionsräume und der Eingangshalle der bestehenden Mehrzweckhalle

Bauherr:
Gemeinde Biederbach
Dorfstraße 18
79215 Biederbach

Bauort:
Dorf-Dobelstraße 1
79215 Biederbach

Baueingabeplanung

Plan BA - 02

Schnitte
M 1:100

24.11.2021

INGENIEURBÜRO
schultis
PLANUNG | STATIK | BAULEITUNG

Ingenieurbüro Schultis GmbH & Co. KG
Am Sommerberg 2e 79263 Simonswald
Telefon 07683/9195278

Planverfasser PV 1943
Ingenieurkammer Baden-Württemberg