

Ansicht Süd-Ost
M 1:100

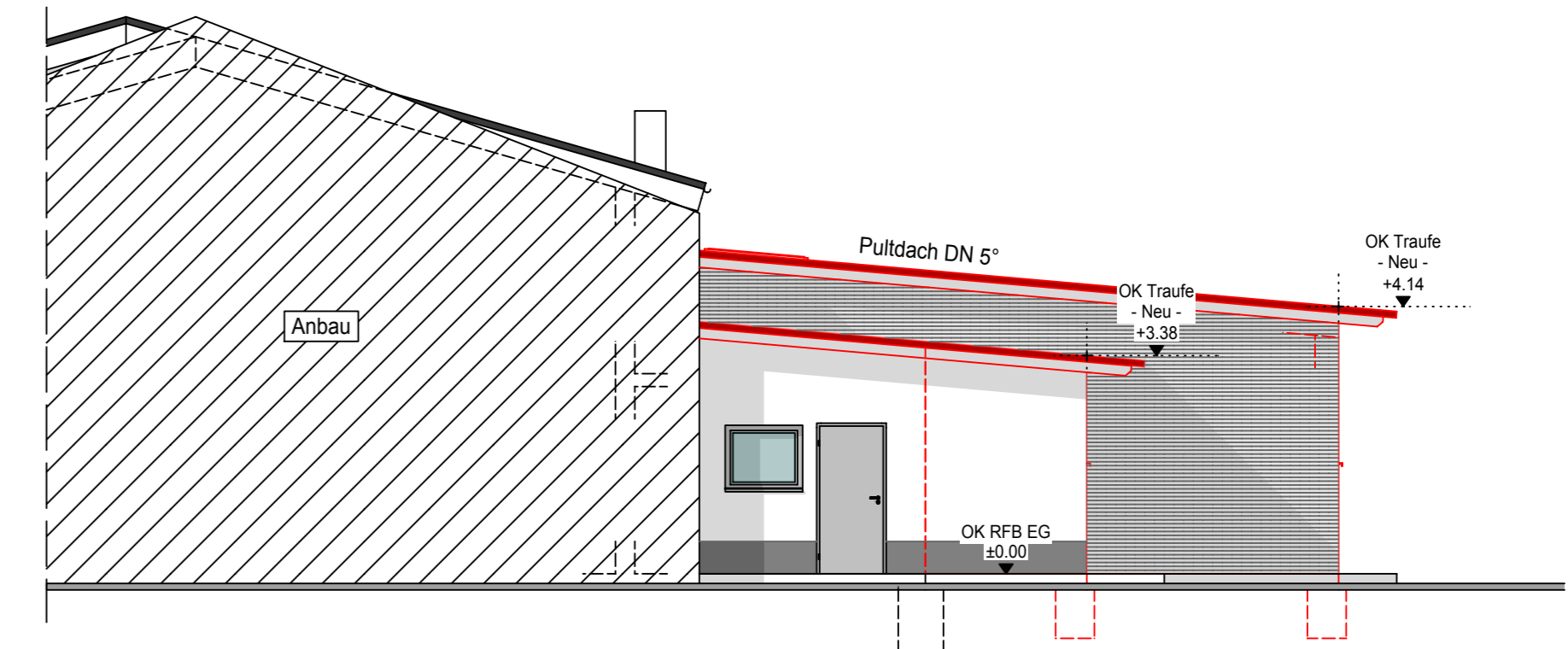

Ansicht Nord-West
M 1:100

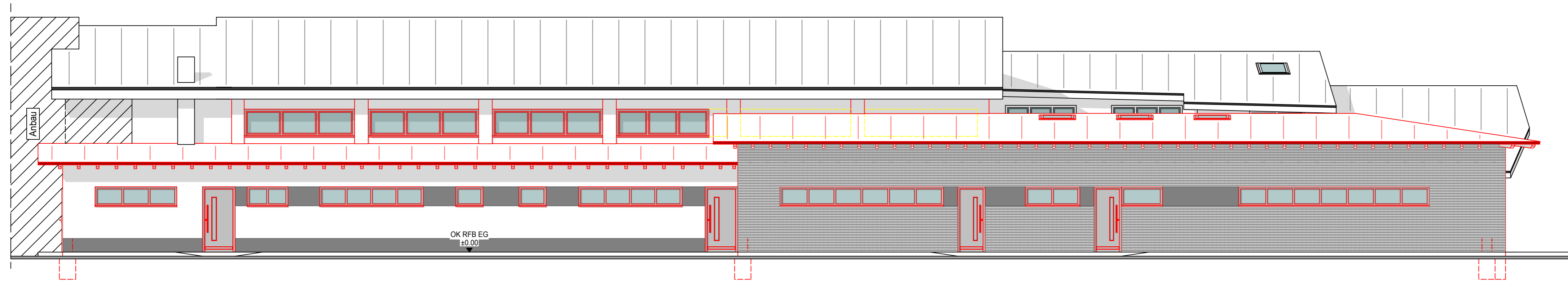

Ansicht Süd-West
M 1:100



Bauvorhaben:
Teilabbruch und Neuaufbau der Funktionsräume und der Eingangshalle der bestehenden Mehrzweckhalle

Bauherr:
Gemeinde Biederbach
Dorfstraße 18
79215 Biederbach

Bauort:
Dorf-Dobelstraße 1
79215 Biederbach

Baueingabeplanung

Plan BA - 03

Ansichten mit Animation
M 1:100

24.11.2021

INGENIEURBÜRO
schultis
PLANUNG | STATIK | BAULEITUNG

Ingenieurbüro Schultis GmbH & Co. KG
Am Sommerberg 2e 79263 Simonswald
Telefon 07683/9195278

Planverfasser PV 1943
Ingenieurkammer Baden-Württemberg