

**Schnitt A-A**  
M 1:100

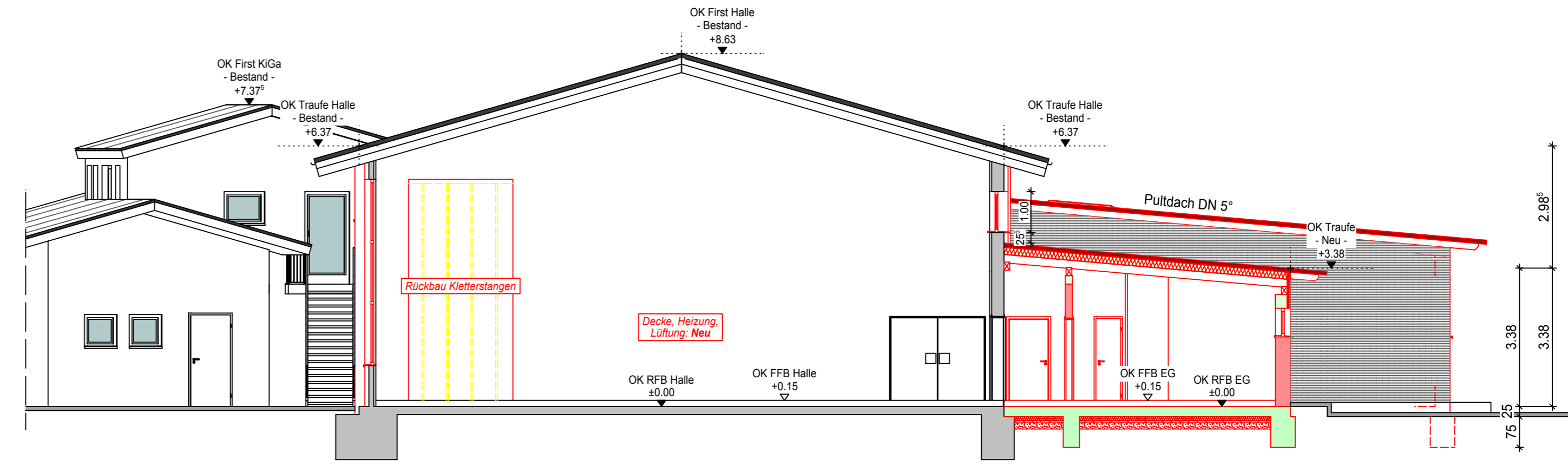

**Schnitt B-B**  
M 1:100

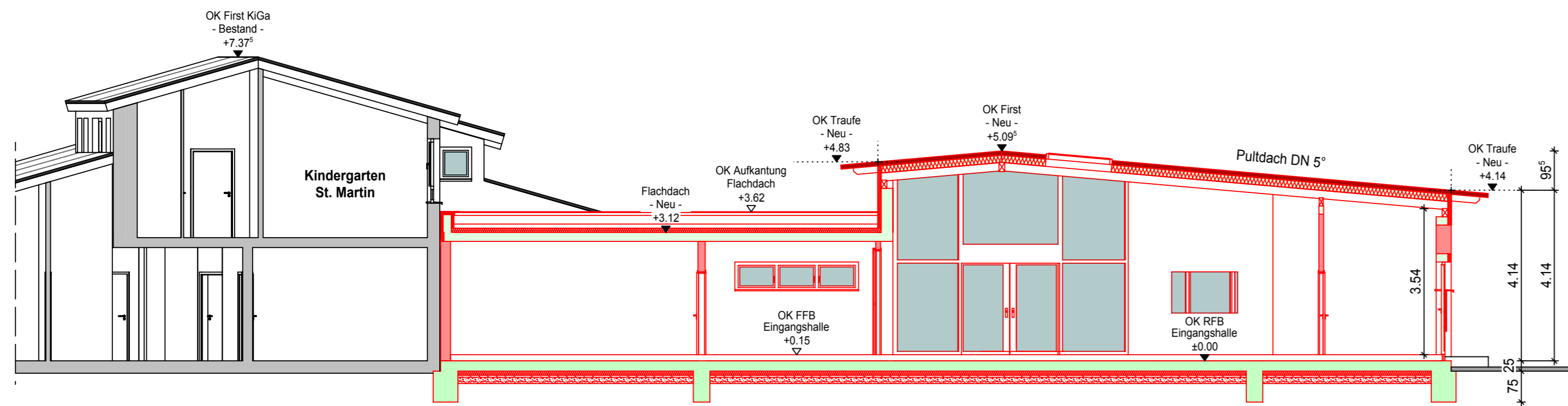

**Schnitt C-C**  
M 1:100

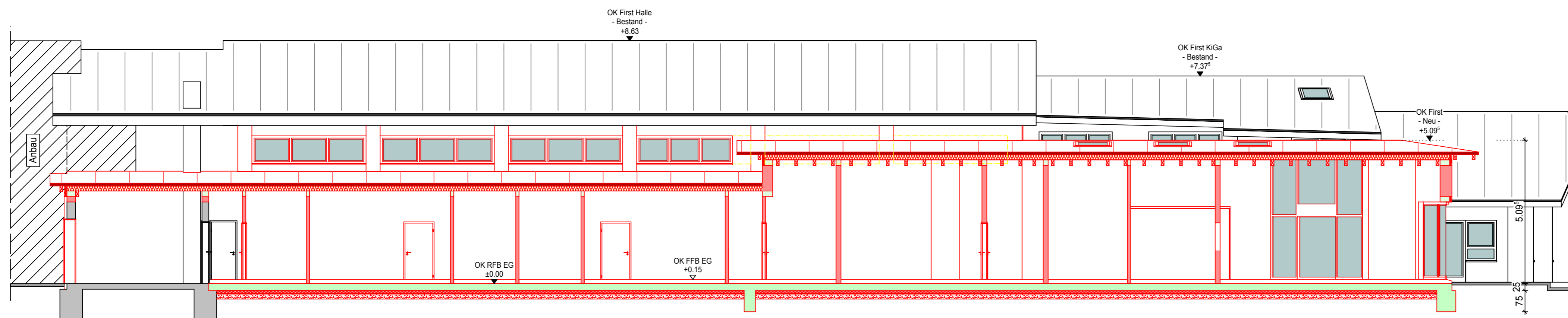

**Schnitt D-D**  
M 1:100

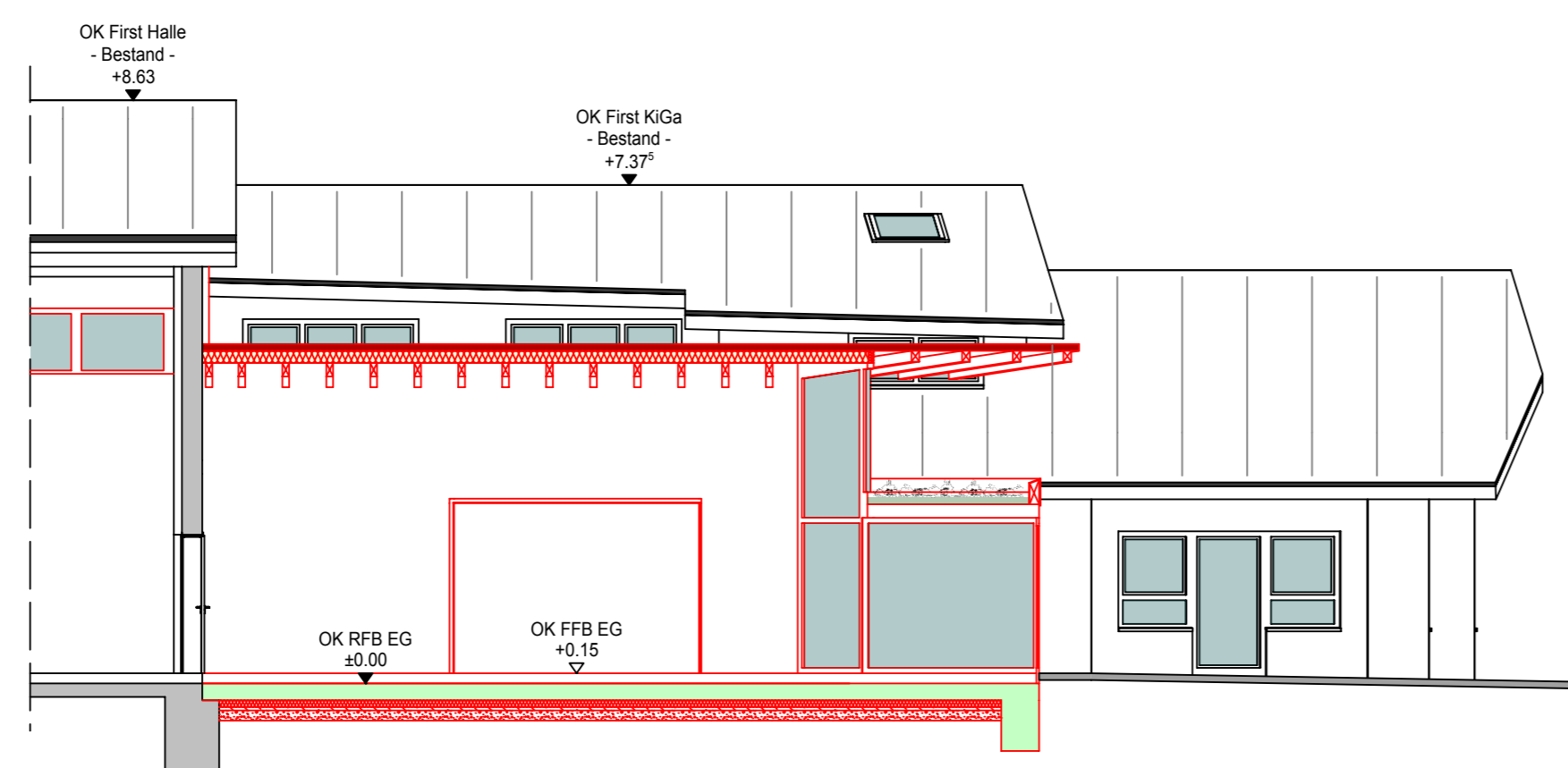

**Schnitt E-E**  
M 1:100

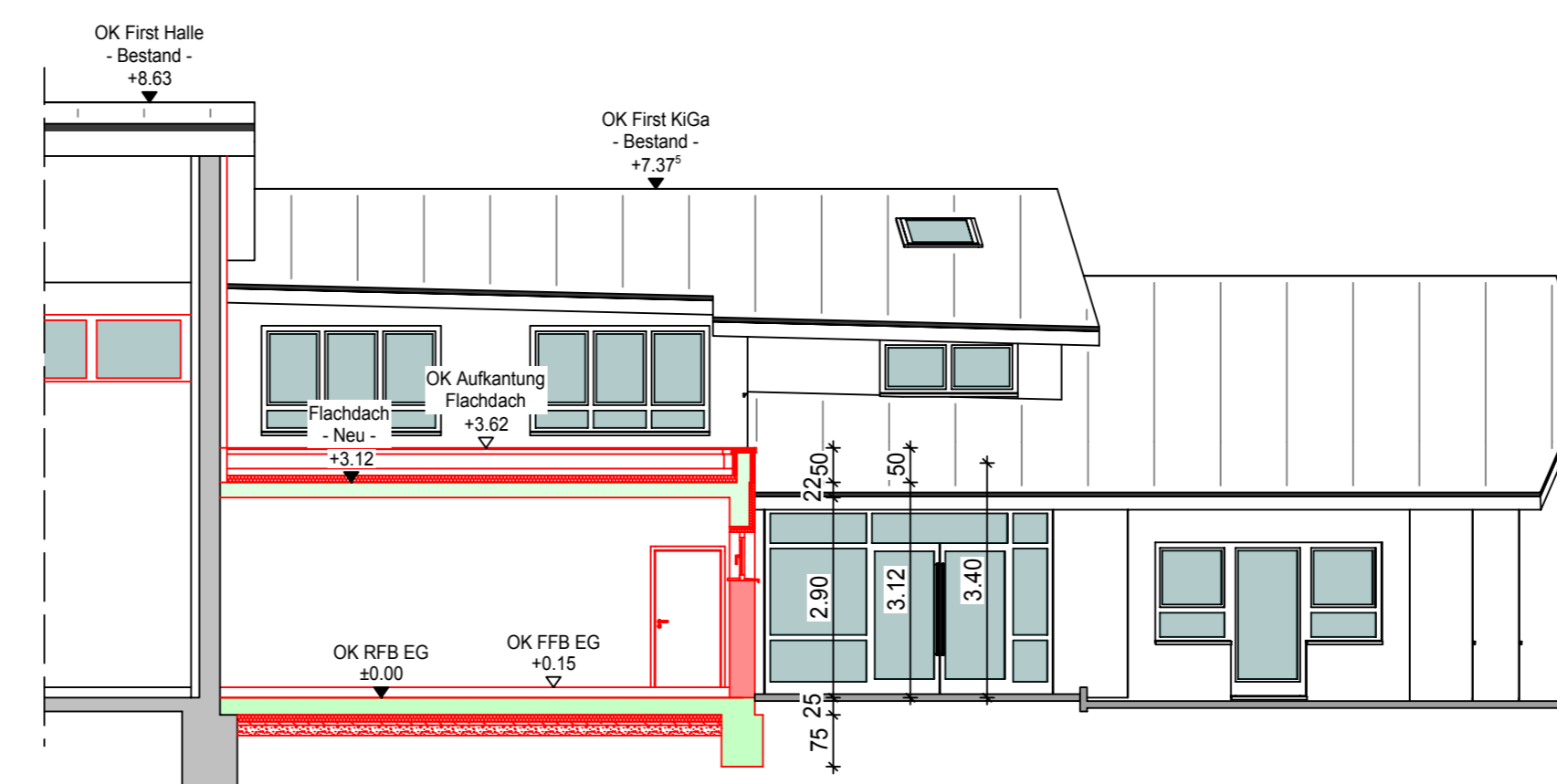

**Schnitt F-F**  
M 1:100

**Bauvorhaben:**  
Teilabbruch und Neuaufbau der Funktionsräume und der Eingangshalle der bestehenden Mehrzweckhalle

**Bauherr:**  
Gemeinde Biederbach  
Dorfstraße 18  
79215 Biederbach

**Bauort:**  
Dorf-Dobelstraße 1  
79215 Biederbach

**Baueingabeplanung**

Plan BA - 02

**Schnitte**  
M 1:100

24.11.2021

**INGENIEURBÜRO**  
**schultis**  
PLANUNG | STATIK | BAULEITUNG

Ingenieurbüro Schultis GmbH & Co. KG  
Am Sommerberg 2e 79263 Simonswald  
Telefon 07683/9195278

Planverfasser PV 1943  
Ingenieurkammer Baden-Württemberg