

**Schnitt A-A**  
M 1:100

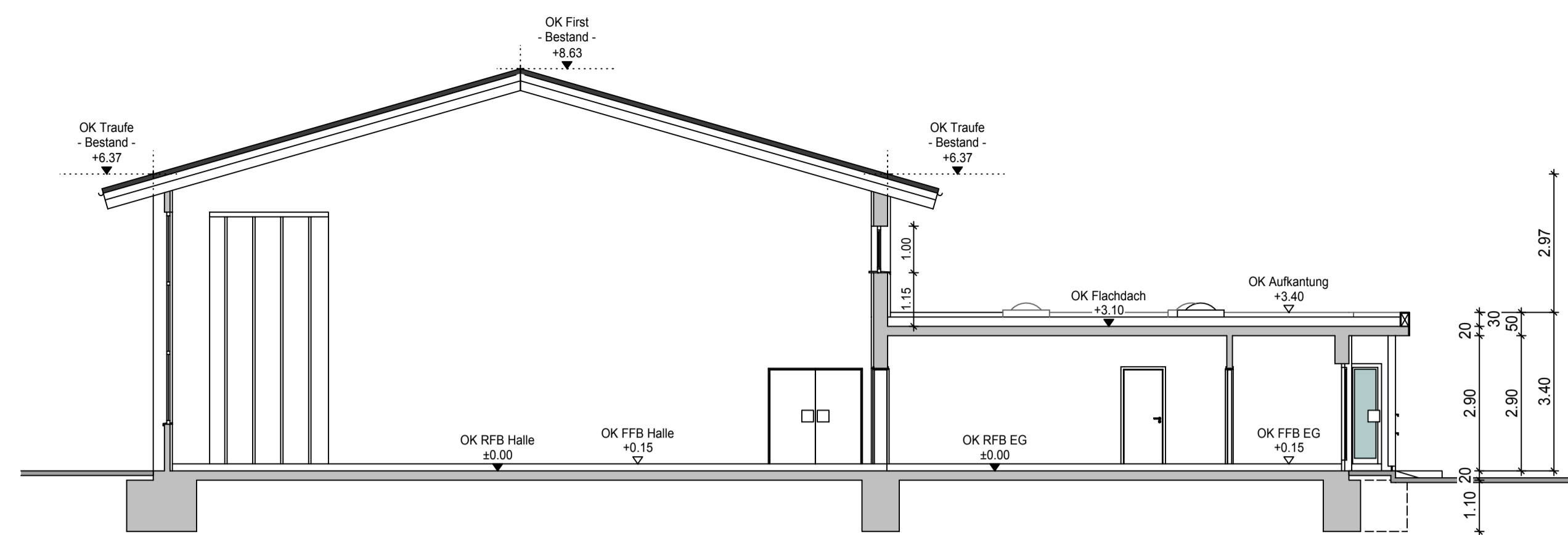

**Schnitt B-B**  
M 1:100

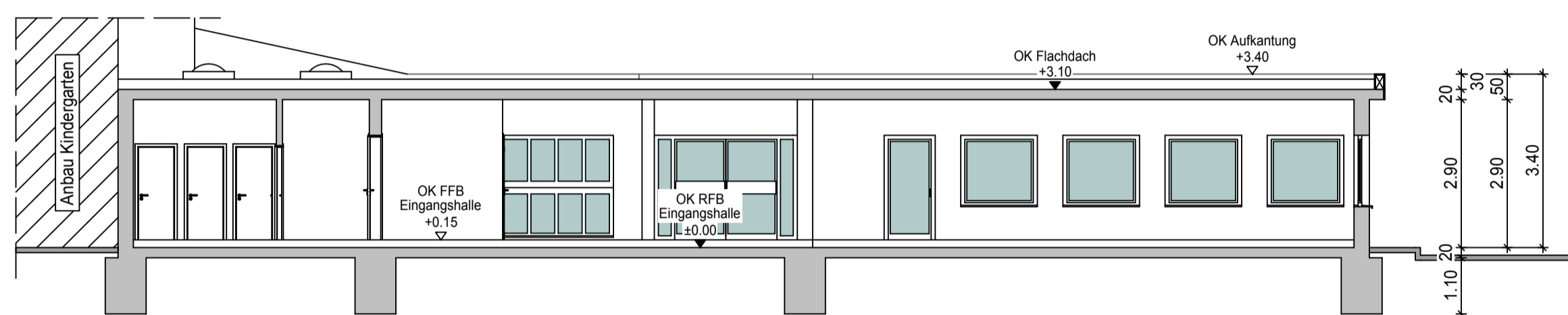

**Schnitt C-C**  
M 1:100

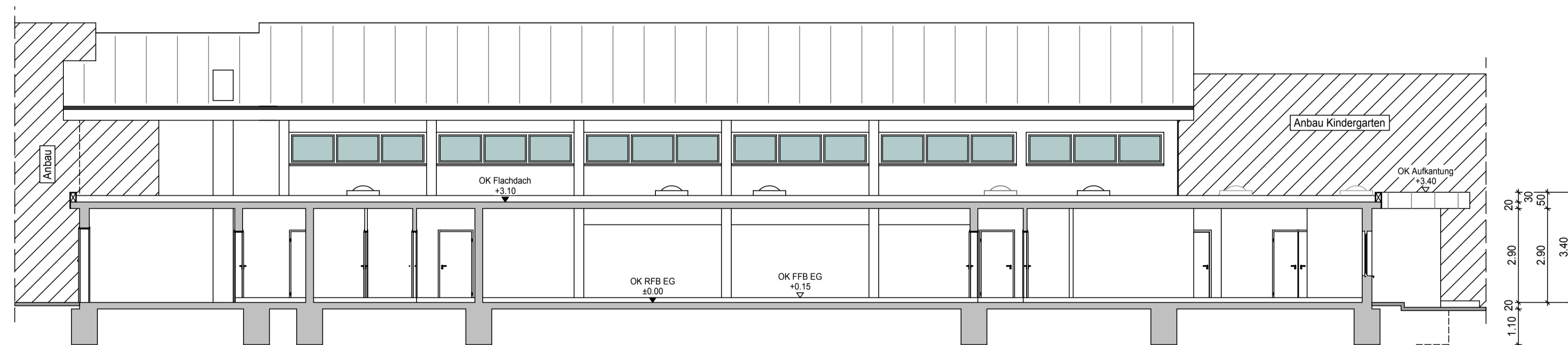

**Schnitt D-D**  
M 1:100

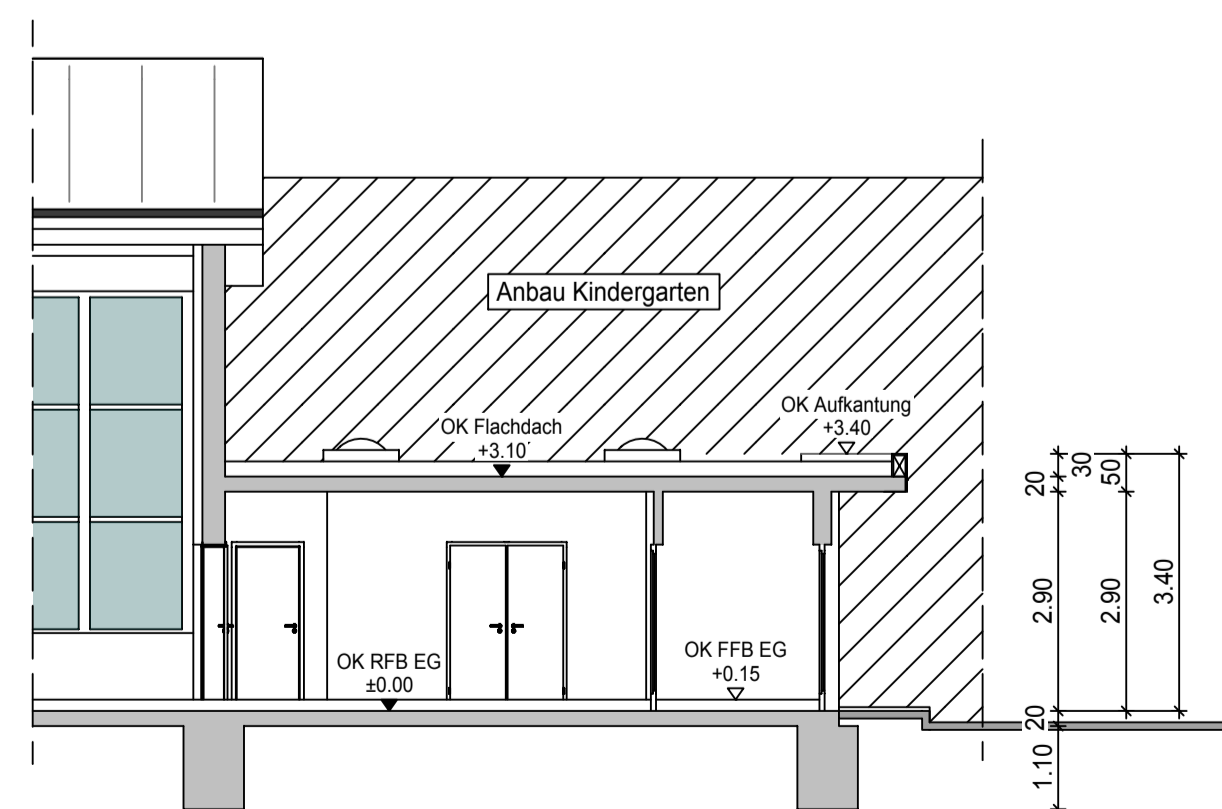

**Schnitt E-E**  
M 1:100

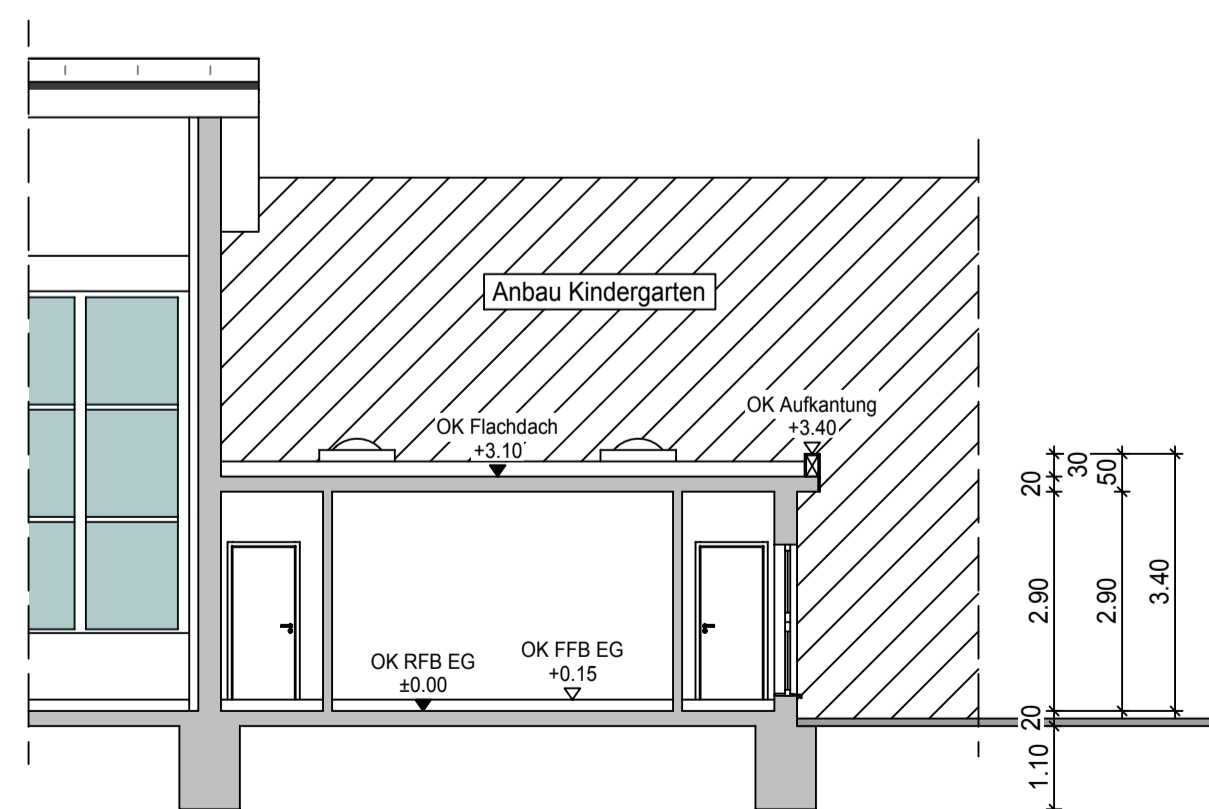

**Schnitt F-F**  
M 1:100

**Bauvorhaben:**  
Sanierung des Flachdaches der bestehenden Mehrzweckhalle

**Bauherr:**  
Gemeinde Biederbach  
Dorfstraße 18  
79215 Biederbach

**Bauort:**  
Dorfstraße  
79215 Biederbach

**Bestandsplan**

Plan BE - 03

**Schnitte**  
M 1:100

08.05.2020

**INGENIEURBÜRO**  
**schultis**  
PLANUNG | STATIK | BAULEITUNG

Ingenieurbüro Schultis GmbH & Co. KG  
Am Sommerberg 2e 79263 Simonswald  
Telefon 07683/9195278

Planverfasser PV 1943  
Ingenieurkammer Baden-Württemberg