



Die Gemeinde Biederbach sucht zum nächstmöglichen Zeitpunkt einen

### Mitarbeiter im Bauhof (m/w/d)

unbefristet in Voll-/ oder Teilzeit. Die Vergütung erfolgt auf Grundlage des Tarifvertrages für den öffentlichen Dienst (TVöD).

#### Die Aufgaben sind insbesondere:

- Pflege- und Unterhaltungsarbeiten an kommunalen Gebäuden, Grundstücken, Straßen, Grünanlagen, Friedhof sowie den Spielplätzen
- Winterdienst

#### Für diese Tätigkeiten suchen wir Sie mit:

- einer abgeschlossenen Ausbildung in einem handwerklichen Beruf oder einer vergleichbaren Eignung
- dem Führerschein mindestens der Klasse C1E bzw. die Bereitschaft, diesen zu erwerben
- der Bereitschaft zu Winter- und Wochenenddiensten sowie zur Arbeit außerhalb der regelmäßigen Arbeitszeit
- der Bereitschaft zur arbeitsplatzbezogenen Weiterbildung

#### Fühlen Sie sich angesprochen?

Dann bewerben Sie sich mit den üblichen Unterlagen **bis zum 10. Oktober 2025** bei der Gemeinde Biederbach, Hauptamt, Dorfstraße 18, 79215 Biederbach oder per E-Mail: [weis@biederbach.de](mailto:weis@biederbach.de).

Bei schriftlichen Bewerbungsunterlagen bitte nur Kopien einreichen, da wir die Unterlagen nicht zurücksenden werden. Diese werden nach Abschluss des Bewerbungsverfahrens vernichtet.

#### Noch Fragen?

Für Auskünfte stehen Ihnen Hauptamtsleiterin Nadine Weis (Telefon 07682/9116-11) sowie Bauhofleiter Markus Allgaier (07682/9116-60) gerne zur Verfügung.

## Schulbeginn am 15.09.2025

Liebe Mitbürgerinnen und Mitbürger,

die Sommerferien neigen sich dem Ende zu – am **15. September 2025 beginnt für unsere Schülerinnen und Schüler wieder der Unterricht**. Wir wünschen allen Kindern einen guten und sicheren Start ins neue Schuljahr.

Einige Eltern der Grundschule und des Kindergartens haben uns auf die Parksituation und den Verkehr im Ortsteil Dorf hingewiesen. Diesen Anstoß nehmen wir gerne auf, denn es geht uns allen um eines: die Sicherheit unserer Kinder.

#### Parkmöglichkeiten

Im Dorf stehen ausreichend öffentlich ausgewiesene Parkplätze zur Verfügung, unter anderem hinter der Schwarzwaldhalle oder in Richtung Mersberg. Bitte nutzen Sie diese Parkmöglichkeiten beim Bringen und Abholen der Kinder.

#### Rücksicht im Straßenverkehr

Wir bitten alle Verkehrsteilnehmer, die Straßenverkehrsordnung zu beachten und nur dort zu parken, wo es erlaubt ist – zum Schutz aller. Denn wir selbst sind es – Mamas, Papas, Omas, Opas und viele andere – die es oft eilig haben. Doch wenn wir bewusst Rücksicht nehmen, schaffen wir gemeinsam ein sicheres Umfeld für unsere Kinder.

Vielen Dank für Ihre Unterstützung – gemeinsam sorgen wir für einen gelungenen und sicheren Schulstart.

Ihre

Gemeindeverwaltung Biederbach

Foto: Hemera/Thinkstock



## GEMEINDE BIEDERBACH



## Gemeindeverwaltung Biederbach

Dorfstraße 18, 79215 Biederbach  
Tel.: 07682/9116-0 Zentrale, Fax: 07682/9116-16  
[www.biederbach.de](http://www.biederbach.de)

## Öffnungszeiten / Sprechzeiten

Vormittags: Montag - Freitag: 08.00 – 12.00 Uhr  
Nachmittags: Dienstag: 14.00 – 18.00 Uhr

Sprechzeiten sowie Termine nach Absprache sind auch außerhalb dieser Zeiten möglich.

Bitte vereinbaren Sie vor Ihrem Besuch im Rathaus einen Termin per Telefon oder per E-Mail bei der jeweiligen Sachbearbeiterin, um längere Wartezeiten zu vermeiden und bei Vertretungen besser koordinieren zu können. Vielen Dank.

## Kontakt Rathaus Biederbach:

07682 9116-0 | [gemeinde@biederbach.de](mailto:gemeinde@biederbach.de) | Allgemein | Zentrale  
07682 9116-17 | [herr@biederbach.de](mailto:herr@biederbach.de) | Bürgerbüro | Passbehörde

## Sprech-/Präsenzzeiten für Senioren und Menschen mit Behinderung

Der kommunale Inklusionsvermittler der Verwaltungsgemeinschaft Elzach/Winden/Biederbach Herr Klaus Kury bietet Sprech-/Präsenzzeiten für Senioren und Menschen mit Behinderung an.

Wann: jeden 1. Dienstag im Monat  
von 09:00 bis 12:00 Uhr und 13:30 bis 16:00 Uhr

Wo: im Bürgerzentrum Krone-Ladhof, 2. OG, Raum Katzenmoos

Die Zugänge zu den Räumlichkeiten sind barrierefrei und für Rollstuhl-/Rollatorbenutzende geeignet.

## Ansprechpartner:

Zentrale Tel. 07682 9116 0

Bürgermeister Rafael Mathis Tel. 07682 9116 0  
[gemeinde@biederbach.de](mailto:gemeinde@biederbach.de)

Bürgerbüro Sabine Herr Tel. 07682 9116 17  
[herr@biederbach.de](mailto:herr@biederbach.de)

Hauptamt/Standesamt Nadine Weis Tel. 07682 9116 11  
[weis@biederbach.de](mailto:weis@biederbach.de)

Rechnungsamtsleiterin Petra Schneider Tel. 07682 9116 13  
[schneider@biederbach.de](mailto:schneider@biederbach.de)

Gemeindekasse Petra Thoma Tel. 07682 9116 12  
[thoma@biederbach.de](mailto:thoma@biederbach.de)

Bauhofleiter Markus Allgaier Tel. 07682 9116 60  
[bauhof@biederbach.de](mailto:bauhof@biederbach.de)

Notdienst – Wasserversorgung Tel. 07682 9116 60

## Kleinkindbetreuung Zwergenhaus

Leiterin, Andrea Neumaier Tel. 07682 1001  
[zwerghaus@biederbach.de](mailto:zwerghaus@biederbach.de)

## Grundschule Biederbach

Leiterin, Claudia Wiedmaier Tel. 07682 7226  
[grundschule@biederbach.de](mailto:grundschule@biederbach.de)

## Kindergarten St. Martin

Melanie Ruderer, Leitung Tel. 07682 7370  
[Stmartin.biederbach@kath-oberes-elztal.de](mailto:Stmartin.biederbach@kath-oberes-elztal.de)

## Bauernhof-Kita „Grashüpfer“

Elena Waßmund Tel. 07682 5349515  
[grashuepfer.biederbach@kita-natura.de](mailto:grashuepfer.biederbach@kita-natura.de)

ZweitälerLand-Tourismus Tel. 07682 19433  
[info@zweitaelerland.de](mailto:info@zweitaelerland.de)

## Notdienst für Strom

Netze BW: Tel. 0800 36294770

Benachrichtigungsservice per E-Mail:  
[netze-bw.de/stoerungsmeldung](mailto:netze-bw.de/stoerungsmeldung)

## Grundbuchamt Amtsgericht Emmendingen

Liebensteinstraße 2, 79312 Emmendingen  
Tel.: 07641 96587 600 – Zentrale, Fax: 07641 96587 603  
[poststelle@gbaemmendingen.justiz.bwl.de](mailto:poststelle@gbaemmendingen.justiz.bwl.de)

## GEMEINDE BIEDERBACH

DIE GEMEINDE BIEDERBACH  
GRATULIERT

## Herzlichen Glückwunsch

Allen Altersjubilaren, die im Monat September 2025 ihren Geburtstag feiern und aufgrund gesetzlicher Vorgaben oder namentlich nicht genannt werden möchten, gratulieren wir recht herzlich und wünschen ihnen alles Gute, vor allem Gesundheit und persönliches Wohlergehen.

## Veröffentlichung im Mitteilungsblatt

Altersjubilare ab dem 70., 75. usw. Geburtstag sowie Ehejubiläen ab dem 50., 60. usw. werden im Mitteilungsblatt nur veröffentlicht, wenn uns eine schriftliche Einverständniserklärung vorliegt. Gerne können Sie sich an das Bürgerbüro unter Tel. 07682 9116-17 oder Zentrale: 07682 9116 0 oder per E-Mail an [herr@biederbach.de](mailto:herr@biederbach.de) oder [gemeinde@biederbach.de](mailto:gemeinde@biederbach.de) wenden.

## Besuche bei Alters- und Ehejubiläen

Gerne möchte unser Bürgermeister unsere Jubilare besuchen. Bitte teilen Sie uns mit, wenn kein Besuch erwünscht ist, unter Tel. 07682 9116-0 oder per E-Mail: [gemeinde@biederbach.de](mailto:gemeinde@biederbach.de).

GEMEINDEVERWALTUNGS-  
VERBAND ELZACH

## Öffentliche Bekanntmachung

Veröffentlichung des Vorentwurfs der 17. punktuellen  
Änderung des Flächennutzungsplans des  
Gemeindeverwaltungsverbands Elzach, für die  
Bereiche „Festwiese“ (Elzach), „Dorf“ (Yach),

„Winteracker“ (Prechtal) und „Katzenmoos“ (Katzenmoos)

Die Verbandsversammlung des Gemeindeverwaltungsverbands Elzach hat in seiner öffentlichen Sitzung am 15.07.2025 gemäß § 2 Abs. 1 BauGB den Aufstellungsbeschluss für die 17. punktuelle Änderung des Flächennutzungsplans gefasst. In der gleichen Verbandsversammlung wurde der Vorentwurf der 17. punktuellen Änderung des Flächennutzungsplans gebilligt und die Durchführung der frühzeitigen Beteiligung nach § 3 Abs. 1 und § 4 Abs. 1 BauGB beschlossen.

## Ziele und Zwecke der Planung

Aufgrund der weiterhin starken Nachfrage nach Wohnbauland in Elzach sollen in der Kernstadt dringend neue Wohnbauflächen ausgewiesen werden. Da es nach Rücksprache mit den übergeordneten Behörden (Landratsamt, Regionalverband Regierungspräsidium) nicht möglich ist, in der Kernstadt zusätzliche Flächen auszuweisen, solange im Flächennutzungsplan noch ausreichende Reserveflächen in den Ortsteilen vorhanden sind, hat sich die Stadt entschlossen, im Rahmen einer Flächennutzungsplanänderung einen Flächentausch vorzunehmen, sodass Wohnbauflächen aus den Ortsteilen in die Kernstadt verlegt werden. Als geeignete Wohnbauflächen hat die Stadt Elzach die Fläche „Festwiese“ am südlichen Siedlungsrand identifiziert. Es handelt sich hierbei um die Festwiese, die eingerahmt wird durch die Elztalbahn im Westen, die Wohnsiedlung Rißlersberg im Norden, die Hansjakobstraße im Osten und den Yachbach im Süden. Der Bereich ist bislang im Flächen-



nutzungsplan überwiegend als öffentliche Grünfläche mit den Zweckbestimmungen „Sport“ und „Festwiese“ und im Südwesten als Begleitgrün und Freifläche besonderer Bedeutung dargestellt, wird aber in dem Umfang für diese Nutzungen nicht mehr benötigt bzw. bietet sich als südliche Erweiterung des bestehenden Wohngebiets an.

Um die oben beschriebenen Wohnbauflächen zu ermöglichen, müssen, wie bereits erwähnt, in gleichem Umfang im FNP vorhandene Wohnbauflächen im Sinne eines Flächentauschs wieder als Flächen für die Landwirtschaft dargestellt werden. Hierfür hat die Gemeinde alle in den Ortsteilen noch verfügbaren Wohnbauflächen überprüft und folgende Flächen als Kompensationsflächen ausgewählt.

Die Restflächen der Fläche „Katzenmoos“ in Katzenmoos, die nicht durch den Bebauungsplan „Sommerwiesen“ entwickelt werden, einen Teilbereich der Fläche „Winteracker“ in Oberprechtal und einen Teilbereich der Fläche „Dorf“ in Yach.

#### Änderungsbereiche

Der Änderungsbereich 1 „Festwiese“ liegt im Süden der Stadt Elzach östlich der Elztalbahn und hat eine Größe von insgesamt circa 2,9 ha, wobei davon circa 1,98 ha als Wohnbaufläche dargestellt und entwickelt werden sollen. Der Geltungsbereich wird begrenzt durch die Elztalbahn im Westen, die Wohnsiedlung Rißlersberg im Norden, den Yachbach im Süden und eine Grundstückstiefe östlich der Hansjakobstraße im Osten.

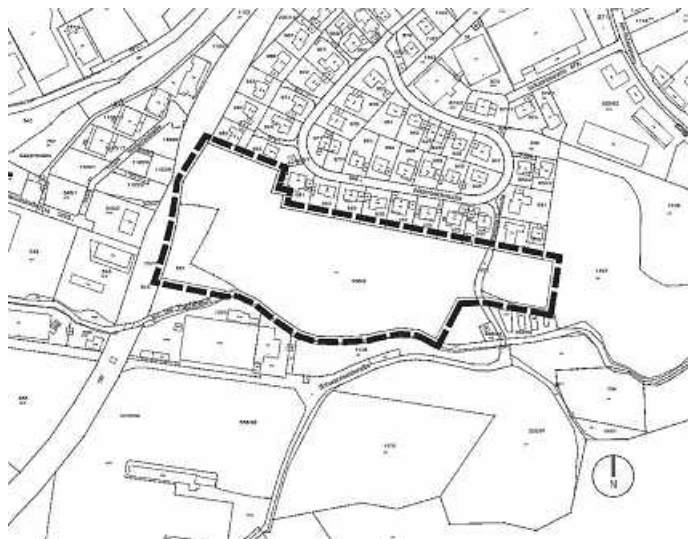

Der Gemeinderat hat sich mit der Liste der zur Verfügung stehenden möglichen Kompensationsflächen auseinandergesetzt und beschlossen, dass für den Bereich Festwiese die Fläche „Dorf“ in Yach, die Fläche „Winteracker“ in Oberprechtal und die Fläche „Katzenmoos“ in Katzenmoos, mit einer Größe von insgesamt circa 1,98 ha herangezogen werden sollen. Die Planbereiche der Tauschflächen sind in folgenden Kartenausschnitten dargestellt:

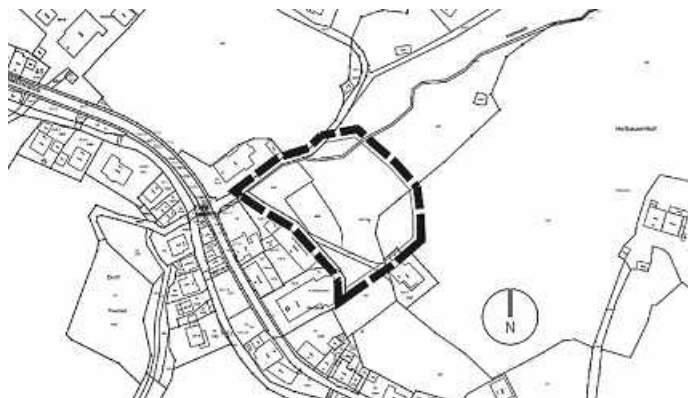

Änderungsbereich 2 Tauschfläche Yach Dorf (0,52 ha)

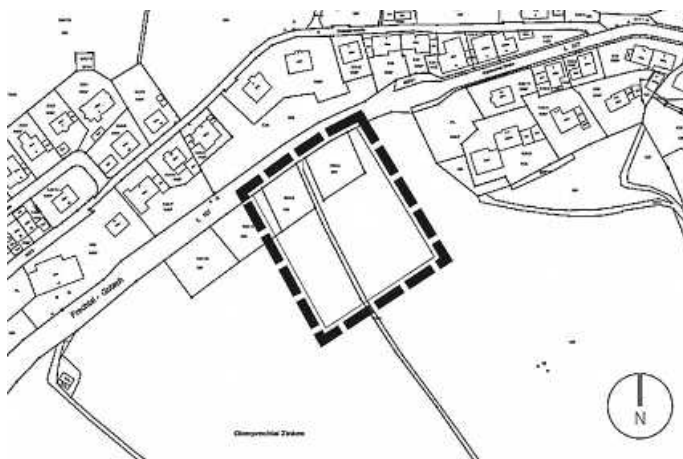

Änderungsbereich 3 Tauschfläche Oberprechtal Winteracker (0,52 ha)

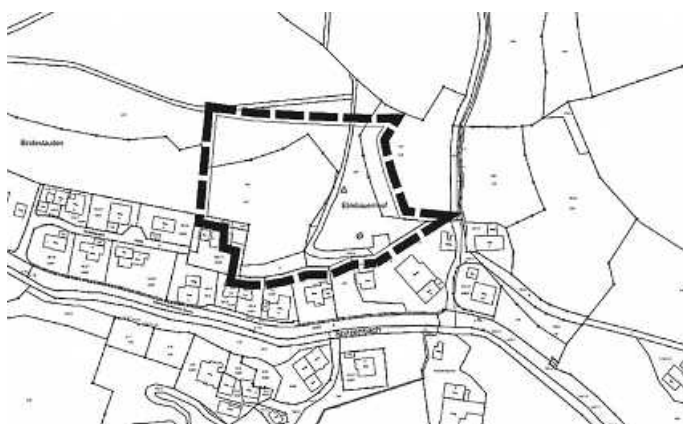

Änderungsbereich 4 Tauschfläche Katzenmoos (0,92 ha)

#### Verfahren

Die 17. punktuelle Änderung des Flächennutzungsplans erfolgt im zweistufigen Regelverfahren mit Umweltprüfung. Der Öffentlichkeit sowie den berührten Behörden und sonstigen Trägern öffentlicher Belange wird Gelegenheit zur Stellungnahme gegeben. Der Vorentwurf der 17. punktuellen Änderung des Flächennutzungsplans wird mit Begründung und Umweltbericht vom

**08.09.2025 bis einschließlich 10.10.2025**

(Veröffentlichungsfrist)

auf der Homepage der Stadt Elzach unter [www.elzach.de](http://www.elzach.de) und dort unter: Rathaus & Service - Aktuelles – Öffentliche Bekanntmachungen – Gemeindeverwaltungsverband (GVV Elzach) im Internet veröffentlicht.

Als andere leicht zu erreichende Zugangsmöglichkeit werden alle Unterlagen innerhalb der oben genannten Frist auch

- im **Rathaus Elzach**, Hauptstraße 69, 79215 Elzach,
- im **Rathaus Biederbach**, Dorfstraße 18, 79215 Biederbach,
- im **Rathaus Winden**, Bahnhofstraße 1, 79297 Winden im Elztal

während der üblichen Dienststunden öffentlich ausgelegt.

Diese Bekanntmachung erfolgt in den Amtsblättern der Stadt Elzach sowie der Gemeinden Biederbach und Winden. Während der Veröffentlichungsfrist können Stellungnahmen bei der Stadt Elzach abgegeben werden. Die Stellungnahmen sollen elektronisch übermittelt werden (per E-Mail an [stadt@elzach.de](mailto:stadt@elzach.de)), können aber bei Bedarf auch auf anderem Weg (z. B. schriftlich oder zur Niederschrift) abgegeben werden. Da das Ergebnis der Behandlung der Stellungnahmen mitgeteilt wird, ist die Angabe der Anschrift des Verfassers zweckmäßig.

Es wird darauf hingewiesen, dass nicht fristgerecht abgegebene Stellungnahmen bei der Beschlussfassung über die 17. punktuelle Änderung des Flächennutzungsplans unberücksichtigt bleiben können.





Ferner wird darauf hingewiesen, dass eine Vereinigung im Sinne des § 4 Absatz 3 Satz 1 Nummer 2 des Umwelt-Rechtsbehelfsgesetzes in einem Rechtsbehelfsverfahren nach § 7 Absatz 2 des Umwelt-Rechtsbehelfsgesetzes gemäß § 7 Absatz 3 Satz 1 des Umwelt-Rechtsbehelfsgesetzes mit allen Einwendungen ausgeschlossen ist, die sie im Rahmen der Auslegungsfrist nicht oder nicht rechtzeitig geltend gemacht hat, aber hätte geltend machen können.

Elzach, 03.09.2025

Roland Tibi

Vorsitzender des Gemeindeverwaltungsverbandes Elzach

Die ortsübliche Bekanntmachung von Ort und Zeit „Veröffentlichung des Vorentwurfs der 17. punktuellen Änderung des Flächennutzungsplans des Gemeindeverwaltungsverbandes Elzach, für die Bereiche „Festwiese“ (Elzach), „Dorf“ (Yach), „Winteracker“ (Prechtal) und „Katzenmoos“ (Katzenmoos)“ erfolgte im Elztäler Wochenbericht, zusätzlich in den Mitteilungsblättern der Stadt Elzach sowie der Gemeinden Biederbach und Winden im Elztal, sowie auf der Homepage der Stadt Elzach unter [www.elzach.de](http://www.elzach.de) unter dem Menüpunkt Bekanntmachungen – Gemeindeverwaltungsverband (GVV) Elzach, am 03.09.2025 bzw. 04.09.2025.

## RUHETAGE DER GASTSTÄTTEN

### Ruhetage der Gaststätten

Gaststätte	Ruhetag
„Adler-Pelzmühle“	<b>Montag; Dienstag – Freitag</b> ab 17.00 Uhr geöffnet
„Hirschen-Dorfmühle“	<b>Dienstag + Mittwoch</b>
„Sonnhalde“	<b>Montag + Donnerstag</b>
„Schwarzwaldstüble“	<b>Montag + Dienstag + Mittwoch</b>
„Zum Bäreneckle“	<b>Montag + Dienstag + Mittwoch</b>
„Zum Kreuz“	<b>Montag + Dienstag</b>

## NOTDIENSTE / NOTRUF



### Notfallversorgung im Landkreis Emmendingen

#### Ärztlicher Bereitschaftsdienst (ÄBD) – Tel. 116 117

Sie sind krank und die Arztpraxen haben bereits geschlossen?

Sie sind **nicht lebensbedrohlich** erkrankt oder verletzt, können jedoch nicht bis zur nächsten Sprechstunde warten?

Dann helfen Ihnen die Ärzte des **Ärztlichen Bereitschaftsdienstes!**

Das medizinisch ausgebildete Personal kennt Ärzte in Ihrer Nähe oder schickt bei Bedarf einen Arzt zu Ihnen nach Hause.

Zusätzlich ist über docdirekt eine **telemedizinische Beratung** möglich.

**Sie können auch direkt und ohne vorherige Anmeldung eine geöffnete Notfallpraxis in Ihrer Nähe aufsuchen:**

#### Bereitschaftspraxen

Kreiskrankenhaus 79312 Emmendingen, Gartenstraße 44

#### Öffnungszeiten:

Mo., Di., Do.: 19 bis 22 Uhr  
Mi. und Fr.: 16 bis 22 Uhr  
Sa., Sonn- und Feiertage: 10 bis 18 Uhr

#### Kinder Bereitschaftspraxis Freiburg – Neu seit 09.10.2024

Zentrum für Kinder- und Jugendmedizin  
Breisacher Straße 62, 79106 Freiburg

#### Öffnungszeiten:

Mo. – Do.: 19:00 bis 22:30 Uhr  
Freitag: 16:00 bis 22:30 Uhr  
Sa., So. und Feiertage: 08:00 bis 22:30 Uhr

#### Augen Bereitschaftspraxis Freiburg

Universitätsaugenklinik Freiburg  
Kilianstr. 5, 79106 Freiburg

#### Öffnungszeiten:

Sa., So. und Feiertagen: 08:00 bis 18:00 Uhr

#### Zahnärztlicher Notfalldienst

Tel.-Nr. 01801 116 116

Weitere Informationen finden Sie unter <https://kzvbw.de/patienten/zahnarzt-notdienst/> und welche Zahnarztpraxen in Ihrer unmittelbaren Umgebung Notdienst haben.

#### Hals-, Nasen- und Ohrenheilkunde-Notdienst (HNO)

Universitätsklinikum Freiburg, Killianstraße 5,  
79106 Freiburg

Information: Telefon: 0761 270-42010, Telefax: 0761 270-40750 sowie über den Ärztlichen Bereitschaftsdienst unter der Tel.-Nr. 116117 (kostenlos)

### Notaufnahmen im Landkreis Emmendingen

#### Notaufnahme Kreiskrankenhaus Emmendingen,

Gartenstraße 44, 79312 Emmendingen

Tel. 07641 4540 – 24 Std. erreichbar

#### Notaufnahme BDH-Klinik Waldkirch gGmbH,

Heiterweg 10, 79183 Waldkirch

Tel. 07881 2080 – 24 Std. erreichbar

### Europaweite Notrufnummer: Tel. 112

• Polizei 110

### DRK-Rettungsdienst/Krankentransport:

Tel. 19 222

#### Notruf-Fax:

Neu seit 1.12.2019 ist, dass das Notruf-Fax der integrierten Leitstelle Emmendingen direkt mit dem Notruf 112 gekoppelt ist. So können gehörlose Menschen, Stumme oder Menschen mit Sprachschädigungen in Notsituationen schneller Hilfe bekommen. Fax-Vordrucke sind unter [www.drk.emmendingen.de](http://www.drk.emmendingen.de), Rubrik Rettungsdienst, integrierte Leitstelle erhältlich.

#### Gift-Notrufzentrale:

0761 19240

### Sozialdienste

#### Kirchliche Sozialstation Oberes Elztal:

Tel. 07682 909040 + 909041 oder 0171 3380810

(Tag + Nacht)

#### Hospizgruppe Oberes Elztal:

Tel. 07682 925650

#### Betreuungsgruppe, Ehrenamtlicher Besuchsdienst

„Zämme“:

Tel. 07682 909040



**Dorfhelferinnenwerk Sölden**  
Einsatzleitung für die Stationsgebiete Triberg, Elzach, Waldkirch, Freiamt-Sexau, Herbolzheim  
Mobil: 0176 17612633 |  
birgitta.fahrlaender@familienwerk-soelden.de

## EUTB

### Ergänzende unabhängige Teilhabeberatung für Menschen mit Behinderung

Die EUTB berät nach dem Grundsatz „Eine für alle“ zu Fragen, die sich für Menschen mit Behinderung und deren Angehörige stellen. Die Beratung ist kostenfrei.

**EUTB Lebenshilfe KV Emmendingen e. V.**  
Karl-Friedrich-Str. 68/1, 79312 Emmendingen  
Tel. 07641 93341-214 (Frau Kleiser)  
Mail: eutb@lebenshilfe-emmendingen.de  
**Außersprechstunde in Elzach, Waldkirch sind nach telefonischer Vereinbarung möglich.**

## Fachstelle „Sucht“

Für Ratsuchende mit Problemen mit Alkohol, Medikamenten, Glücksspiel oder Nikotin und deren Angehörige ist die Nebenstelle in 79183 Waldkirch, Friedhofstraße 1, am **Dienstag und Donnerstag** unter **Tel. 07681 24623** erreichbar.

## Herbstzeit

**Betreutes Wohnen für alte und pflegebedürftige Menschen in (Gast-)Familien**  
Landvogtei 5, 79312 Emmendingen  
Tel. 07641 9671590  
<http://www.herbstzeit-bwf.de>

## Apotheken-Notdienst

- Di., 02.09. Central-Apotheke, Emmendingen**  
Theodor-Ludwig-Str. 11, Tel. 07641 914170
- Mi., 03.09. Schlossberg-Apotheke, Emmendingen**  
Steinstr. 12, Tel. 07641 914650
- Do., 04.09. Stadt-Apotheke, Waldkirch**  
Lange Str. 37, Tel. 07681 47 91 10
- Fr., 05.09. Marien-Apotheke, Gutach**  
Golfstr. 9, Tel. 07681 7257
- Sa., 06.09. Breg-Apotheke, Furtwangen**  
Bregstr. 36, Tel. 07723 9 34 30
- So., 07.09. Kandel-Apotheke, Gundelfingen**  
Alte Bundesstr. 80, Tel. 0761 58 02 10
- Mo., 08.09. Waldhorn-Apotheke, Sexau**  
Emmendinger Str. 6, Tel. 07641 4 75 75
- Di., 09.09. Bernlapp-Apotheke, Freiburg**  
Reutebachgasse 2, Tel. 0761 5 38 27
- Mi., 10.09. Schwarzwald-Apotheke, Schonach**  
Hauptstr. 3, Tel. 07722 52 88
- Do., 11.09. Apotheke im ZO, Freiburg**  
Schwarzwaldstr. 78, Tel. 0761 8 88 79 79
- Fr., 12.09. Apotheke am Heidacker, Freiamt**  
Hauptstr. 49, Tel. 07645 91 78 77
- Sa., 13.09. Central-Apotheke, Emmendingen**  
Theodor-Ludwig-Str. 11, Tel. 07641 914170
- So., 14.09. Apotheke am Rathaus, Reute**  
Hinter den Eichen 6, Tel.: 07641 - 91 29 12
- Mo., 15.09. Stadtapotheke am Marktplatz, Emmendingen**  
Marktplatz 11, Tel. 07641 87 63
- Di., 16.09. Kronen-Apotheke, Teningen**  
Reetzenstr. 5, Tel. 07641 4 11 09

Den tagesaktuellen Notdienst finden Sie unter:  
<https://www.lak-bw.de/notdienstportal/notdienstkreis.html>.

## Tierärztlicher Bereitschaftsdienst

**Tierärztlicher Kleintiernotdienst ist werktags von 18 bis 8 Uhr besetzt und kann tagesaktuell über den Haustierarzt erfragt werden.**

**Samstag/Sonntag, 06./07.09.2025**  
Tierarztpraxis Oxana Dietsche, Emmendingen  
Kübelestraße 20, Tel. 07641 9539492  
**Samstag/Sonntag, 13./14.09.2025**  
Dr. Brodauf, Emmendingen  
Gottfried-Keller-Weg 4, Tel. 07641 54636

**Tierkörperbeseitigungsanstalt Zweckverband PROTEC Orsingen**  
Nenzinger Str. 34, 78359 Orsingen, Tel.: 07774 9339-0,  
Fax: 07774 9339-33

## Pflegestützpunkt

**Der Pflegestützpunkt hilft mit Hilfe und Beratung beim Thema Pflege**

Der Pflegestützpunkt des Landratsamts Emmendingen bietet im Landkreis individuelle, neutrale und kostenfreie Beratung zu allen Themen in Verbindung mit Pflege und Pflegebedürftigkeit. Neben Auskünften zu gesetzlichen und pflegerischen Leistungen werden auch Informationen über wohnortnahe Pflege- und Betreuungsmöglichkeiten angeboten.

Die Beratungsgespräche finden im Pflegestützpunkt in Emmendingen, während der Außersprechzeiten oder bei Hausbesuchen statt.

### Sprechzeiten Pflegestützpunkt Emmendingen:

Montag, Dienstag, Donnerstag, Freitag, 8:30 – 12:00 Uhr  
Donnerstag zusätzlich 14:00 – 18:00 Uhr  
Bahnhofstr. 2–4, 79312 Emmendingen  
E-Mail: [pflegestuetzpunkt@landkreis-emmendingen.de](mailto:pflegestuetzpunkt@landkreis-emmendingen.de)

### Außersprechzeiten:

**Waldkirch, Rathausinnenhof Generationenbüro,**  
Montag: 12:00 – 16:00 Uhr

### Kontakt und Terminvereinbarung:

Franco Lacerti, Tel. 07641 / 451-3082  
Nadine Schöpflin, Tel. 07641 / 451-3096

### Onlineberatung

Martina Gebele,  
E-Mail: [m.gebele@landkreis-emmendingen.de](mailto:m.gebele@landkreis-emmendingen.de),  
Tel. 07641/451 -3095

Weitere Infos unter: <https://www.landkreis-emmendingen.de/verwaltung-service/amt-fuer-familienbegleiten-de-hilfen/soziale-fachdienste/pflegestuetzpunkt>

**Redaktionsschluss  
für das Mitteilungsblatt in der Kalenderwoche  
38**

**ist am Montag, 15.09.2025 um 9.00 Uhr**

Verspätet eingehende Beiträge  
können nicht mehr berücksichtigt werden.  
Anzeigenschluss ist am Montag um 16.00 Uhr  
*Das Bürgermeisteramt*



## MÜLLABFUHR



Donnerstag, 04.09.2025  
Montag, 15.09.2025  
Donnerstag, 18.09.2025  
Montag, 22.09.2025  
Freitag, 26.09.2025

Gelber Sack  
Graue Tonne  
Gelber Sack  
Blaue Tonne  
Blaue Tonne  
(Ortsteil Frischnau,  
Mersberg,  
Uhlsbach usw.)



## Öffnungszeiten Grünschnittplatz Elzach

Mittwoch: 16.00 – 19.00 Uhr  
Freitag: 13.00 – 17.00 Uhr  
Samstag: 09.00 – 14.00 Uhr

## Öffnungszeiten Recyclinghof Elzach

Freitag: 13.00 – 17.00 Uhr  
Samstag: 09.00 – 13.00 Uhr

## VEREINSMITTEILUNGEN

FISCHERZUNFT  
BIEDERBACH E.V.

## Ausflug der Fischerzunft Biederbach e. V.



Foto: M. Sigwalt

Vom 23. bis 24. August 2025 unternahm die Fischerzunft einen zweitägigen Ausflug, der eine Vielzahl an bereichernden Aktivitäten umfasste. Die Anreise erfolgte mit dem Reisebus der Firma Erwin Rieder, der für seine Zuverlässigkeit und komfortable Fahrten bekannt ist.

Der erste Tag begann mit einer angenehmen Busfahrt, während der die Teilnehmer in geselliger Runde ihre Vorfreude auf die bevorstehenden Erlebnisse teilten. Ziel war das Weingut Weilbächer in Hochheim, wo eine informative und genussreiche Weinprobe stattfand. Begleitet von einer herzhaften Vesper konnten die Teilnehmer die exquisite Auswahl an Weinen des Weinguts genießen und viel über die Weinproduktion und -kultur erfahren.

Im Anschluss an die Weinprobe begann eine geführte Stadtbesichtigung unter der Leitung von der charmanten Marktfrau Walli. Diese informierte die Gruppe über die Geschichte und die kulturellen Besonderheiten Weilburgs. Die Teilnehmer konnten die malerischen Gassen, das eindrucksvolle Schloss und die historischen Plätze erkunden, was zu lebhaften Diskussionen und einem regen Austausch unter den Teilnehmenden führte.

Der zweite Tag stand ganz im Zeichen einer entspannenden Schifffahrt auf der Lahn. Über eine Strecke von 1,5 Stunden erlebten die Teilnehmer die wunderschöne Natur und die Landschaft des Lahntals vom Wasser aus. Das Erlebnis wurde durch informative Erläuterungen des Schiffsführers bereichert, der interessante Fakten zur Umgebung und deren Sehenswürdigkeiten teilte.

Den krönenden Abschluss des Ausflugs bildete das gemeinsame Essen im Restaurant Hopfenschlingel. Hier wurden die Teilnehmer mit regionalen Spezialitäten verwöhnt und konnten den Tag Revue passieren lassen. In einer geselligen Runde wurden die Eindrücke und Erlebnisse der vergangenen Tage lebhaft ausgetauscht.

Der Ausflug der Fischerzunft war ein voller Erfolg und bot den Teilnehmenden vielfältige Eindrücke und Erlebnisse. Von der Weinprobe über die Stadtführung bis hin zur Schifffahrt – jede Aktivität trug dazu bei, das Gemeinschaftsgefühl zu stärken und neue Bekanntschaften zu schließen. Ein herzlicher Dank gilt der Firma Erwin Rieder für die hervorragende Organisation und Durchführung des Ausflugs.

KLEINKALIBER-SPORTSCHÜTZEN-  
VEREIN E.V. BIEDERBACH

## Altmetallsammlung

Der Schützenverein Biederbach führt am **Samstag, 20. September 2025** seine alljährliche Altmetallsammlung durch. Haben Sie Altmetall zu Hause und wollen es loswerden? Dann legen Sie es bitte sichtbar am Straßenrand ab. Bei schweren Teilen sind wir gerne behilflich, diese aus dem Haus zu tragen. Besonders sperrige Güter (z. B. ausrangierte landwirtschaftliche Maschinen etc.) können auch im Vorfeld abgeholt werden. Nehmen Sie diesbezüglich gerne mit Herrn Franz Ruf (Handy-Nr. 0173-8622342) Kontakt auf. Der Schützenverein bedankt sich schon im Voraus für Ihre Altmetallspende.

Mit freundlichen Grüßen

Kleinkaliber-Sportschützenverein Biederbach 1934 e. V.

## SPORTVEREIN BIEDERBACH E.V.

Spielplan der Fußballabteilung des  
SV Biederbach 1960 e. V.Aktive Mannschaften  
Herren

## 1. Mannschaft

Sonntag, den 07.09.

SV Biederbach - Alem. Zähringen; Anpfiff 15:00 Uhr

Sonntag, den 14.09.

FV Hochburg Windenreute - SV Biederbach; Anpfiff 14:30 Uhr

## 2. Mannschaft

Sonntag, den 07.09.

SV Biederbach 2 - Alem. Zähringen 2; Anpfiff 12:45 Uhr

Sonntag, den 14.09.

SV BW Wiehre 3 - SV Biederbach 2; Anpfiff 11:00 Uhr

## Frauen

Sonntag, 07.09.

SG Elztal - SG ESV/PSV Freiburg; Anpfiff 17:30 Uhr;

Sportplatz Biederbach

Sonntag, 14.09.

SV Vimbuch - SG Elztal; Anpfiff 14:00 Uhr

Wir wünschen all unseren Mannschaften erfolgreiche sowie verletzungsfreie Spiele und freuen uns, Sie auf dem Sportgelände als Zuschauer begrüßen zu dürfen.

Sportliche Grüße

SV Biederbach 1960 e. V.





## SCHULEN



### SCHULZENTRUM OBERES ELZTAL

#### Schulbeginn am Schulzentrum Oberes Elztal

(Grund-, Werkrealschule mit Außenstelle Oberwinden und Realschule):

In Elzach und Oberwinden beginnt der Unterricht am **Montag, 15. September 2025** für die **Grund-, Werkreal- und Realschüler um 8.15 Uhr** und **endet um 12.35 Uhr**.

Die Schüler der **5. Klassen** begrüßen wir am **Dienstag, 16. September 2025, um 08.30 Uhr** im Haus des Gastes.

Die Eltern sind hierzu recht herzlich eingeladen.

Die **Schulanfänger** werden am **Mittwoch, 17. September 2025, um 15.00 Uhr** in die Schule aufgenommen (HdG).

Um **14.30 Uhr** ist ein **Gottesdienst** in der Pfarrkirche St. Nikolaus.

*M. Seebacher, Rektor*

### ELZTAL-SCHULE GUTACH-BLEIBACH



#### Amtliche Bekanntmachung

Am **Donnerstag, dem 25. September 2025, um 14:00 Uhr** findet im Bürgersaal Bleibach, 79261 Gutach i.Br. eine öffentliche Sitzung des Schulverbandes Elztal-Schule statt.

##### Tagesordnung:

1. Feststellung des Jahresabschlusses 2019
  2. Feststellung des Jahresabschlusses 2020
  3. Feststellung des Jahresabschlusses 2021
  4. Feststellung des Jahresabschlusses 2022
  5. Feststellung des Jahresabschlusses 2023
  6. Bericht der Schulleitung
  7. Bericht Bauprüfung GPA
  8. Annahme von Spenden (§ 78 Abs. 4 GemO i.V.m. GKZ)
  9. Sachstand Fassadenanierung
  10. Information Auftragsvergaben „neue Schulküche“
  11. Beratung und Beschlussfassung des Haushaltsplans und der Haushaltssatzung 2026
  12. Sonstiges, Wünsche und Anträge
- Schulverband Elztal-Schule  
Gutach im Breisgau, den 27.08.2025

## KIRCHLICHE NACHRICHTEN



### Männerwallfahrt auf den Hörnleberg am Sonntag, 07. September 2025

10:25 Uhr Rosenkranz

11:00 Uhr Wallfahrtsgottesdienst

#### „Pilger der Hoffnung“

mit Wallfahrtspfarrer Bernhard Thum

Mitwirkende: Dekanatschor des Männerwerks unter Leitung von Wolfram Stütze und die Hiesli-Musikanten aus Elzach-Yach

Wir feiern diesen Gottesdienst als Dankgottesdienst mit den Gebetswachegruppen aus dem Elztal zum 70-jährigen Jubiläum der Gebetswache des Männerwerks.

Wir laden alle Männer und ihre Angehörigen herzlich ein!

*Kath. Männerwerk, Dekanat Endingen-Waldkirch*

## Senioren-gemeinschaft Winden-Oberspitzbach

Am **Samstag, den 13.9.25**, findet die **Seniorenwallfahrt** statt. Um den Transfer besser planen zu können, bitten wir um eine Anmeldung.

Abfahrt ist am Bahnhofplatz um 7.30 Uhr.

Anmeldung für

- OSP 07682 67612
- NW 07685 516
- OW 07682 7113

Wir freuen uns darauf.

*Euer Orgateam*

## Aktion „Eine Tüte Güte“

In den evangelischen und katholischen Kirchen im Oberen Elztal werden Ende September 2025 wieder braune Papiertüten für die Aktion „EINE TÜTE GÜTE“ ausgelegt und ausgeteilt.

Mit dieser Aktion möchten wir wie jedes Jahr ein Zeichen der Barmherzigkeit setzen. Die Tüte dürfen Sie in der Woche mit nicht abgelaufenen und haltbaren Lebensmitteln oder Hygieneartikeln füllen und mit in einen Erntedankgottesdienst (Termine siehe Gottesdienstordnung) bringen und zu den Erntegaben stellen.

Der Inhalt der Tüte kommt dem Tafelladen in Waldkirch und Emmendingen zugute.

Tüten sind an den Auslagen in unserer Kirchen zu finden. Gerne kann auch eine andere Tüte verwendet werden.

Womit kann die Tüte gefüllt werden?

Haltbare und nicht abgelaufene Lebensmittel wie z. B. Mehl, Zucker, Nudeln, Reis, ... Hygieneartikel wie z. B. Zahnpasta, Duschgel, Seife, Körperlotion, ...

Schon jetzt ein herzliches Dankeschön für Ihre Mithilfe!

## PFARRGEMEINDE ST. MANSUETUS OBERBIEDERBACH

### Gottesdienste

**Samstag, 06. September**

19:00 Uhr Vorabendmesse

## KIRCHENGEMEINDE ST. NIKOLAUS ELZACH

### Gottesdienste

**St. Martin Kapelle**

**Mittwoch, 03. September**

19:00 Uhr Eucharistiefeier

**Donnerstag, 04. September**

18:25 Uhr Rosenkranz

19:00 Uhr Eucharistiefeier

**Sonntag, 07. September**

10:30 Uhr Eucharistiefeier

**Neunlindenkapelle**

**Dienstag, 09. September**

19:00 Uhr Eucharistiefeier

**Donnerstag, 11. September**

18:25 Uhr Rosenkranz

19:00 Uhr Eucharistiefeier

**Samstag, 13. September**

18:00 Uhr Closer to Heaven

mitgest. von der Kolpingsfamilie



**Neunlindenkapelle**  
**Dienstag, 16. September**  
 19:00 Uhr Eucharistiefeier  
**Donnerstag, 18. September**  
 18:25 Uhr Rosenkranz  
 19:00 Uhr Eucharistiefeier

## EVANGELISCHES PFARRAMT

### Evangelische Kirchengemeinden Elzach und Oberprechtal

**Sonntag, 7. September**  
 10:00 Uhr – Gottesdienst mit Abendmahl in der Johanneskirche in Elzach mit Pfarrerin Barbara Müller-Gärtner  
**Sonntag, 14. September**  
 10:00 Uhr – Gottesdienst in der Christuskirche in Oberprechtal mit Prädikant Peter Kern  
**Sonntag, 21. September**  
 10:00 Uhr – Gottesdienst in der Johanneskirche in Elzach mit Pfarrerin Barbara Müller-Gärtner

**Kirchenwahlen am 30. November 2025 – 1. Advent**  
 Du wirst hier gebraucht – Kirche mitgestalten.  
 Im Oberen Elztal sind 4 Kirchengemeinderäte zu wählen, hierfür benötigen wir dringend Kandidaten.

## ZWEITÄLERLAND



ZweitÄlerLand  
 Eltal & Simonswäldertal  
 im Herzen des Schwarzwaldes

## VERANSTALTUNGSKALENDER



ZweitÄlerLand  
 Eltal & Simonswäldertal  
 im Herzen des Schwarzwaldes

### Endspurt bei den historischen Stadtführungen in Waldkirch - Torwächters Weib, Theres und mit dem Türmer auf die Kastelburg

Es geht in die Endphase, die letzten historischen, gewandten Führungen in Waldkirch stehen an. Drei ehrenamtlich wirkende Gruppen bieten amüsante und abwechslungsreiche Reisen in die Vergangenheit.

Am Freitag, Samstag, 5. und 6. September geht es mit dem **Türmer** hoch **zur nächtlichen Kastelburg**. Ein Dutzend Mitwirkender lässt das mittelalterliche Burgleben lebendig werden. In der Kaiserzeit Ende des 19. Jahrhunderts begibt sich **„Theres im Kaiserfieber“**, wenn sie in einer zweistündigen Führung auf Kaiser Wilhelm I. wartet und einigen Zeitgenossen begegnet. In Mittelalter entführt dann wieder das **Torwächters Weib**, wenn es die Gäste am 17.9. und zum Saisonabschluss am 17. Oktober einlädt. Auch sie trifft einige Zeitgenossen, und die Teilnehmer lernen die Stadt auf ganz andere Weise kennen. Eine jeweilige Anmeldung bei der Tourist-Information Waldkirch ist erforderlich.

**Restliche Termine im Überblick:**  
**Mit dem Türmer auf die Kastelburg:**

a) Nachtführungen für Erwachsene: am Fr., 5. Sept. und Sa., 6. Sept., jeweils um 19 Uhr. Unkostenbeitrag 15,-- Euro;  
**Theres im Kaiserfieber:** Freitag, 26. September, um 19.00 Uhr. Unkostenbeitrag 9,-- Euro und 4,-- Euro für Kinder (10-14 Jahre);

**Torwächters Weib:** freitags um 19.00 Uhr, am 12. September und 17. Oktober. Unkostenbeitrag 9,-- Euro und 4,-- Euro für Kinder (10-14 Jahre);

**Informationen und Anmeldungen:** Tourist-Information, Marktplatz 1-5, D-79183 Waldkirch, Tel. 07681/19 433, [www.stadt-waldkirch.de/Freizeit/Stadtführungen](http://www.stadt-waldkirch.de/Freizeit/Stadtführungen).

## MITTEILUNGEN DES LANDRATSAMTES EMMENDINGEN



### Wichtige Informationen zur Lumpy Skin Disease bei Rindern

Seit dem Wiederauftreten der Lumpy Skin Disease (LSD) in Europa Ende Juni 2025 sind die Fallzahlen in den betroffenen Gebieten in Italien und Frankreich stetig angestiegen. Aufgrund der momentanen Ausbreitung der Krankheit ist es sehr wichtig, verdächtige Symptome bei Rindern abklären zu lassen. Klinisch erkrankte Tiere haben Fieber und zeigen typische knötchenartige Hautveränderungen v. a. am Kopf, Hals, Perineum und Euter, die häufig zusammen mit Läsionen an den Schleimhäuten auftreten. Außerdem kann die Erkrankung mit Milchrückgang, Ödemen sowie vergrößerten Lymphknoten einhergehen. Tragende Tiere können abortieren. Auch subklinische Verläufe sind möglich. Die Übertragung des LSD-Virus erfolgt vor allem durch blutsaugende Insekten (Stechmücken, Fliegen, Zecken). **Im Verdachtsfall muss unverzüglich das zuständige Veterinäramt verständigt und Proben für Abklärungsuntersuchungen entnommen werden.**

**Auf der Internetseite des Diagnostikzentrums Aulendorf ([www.stua-aulendorf.de](http://www.stua-aulendorf.de)) sind auf einem Merkblatt weitere Informationen zu der Tierseuche zu finden.**

### Anschlussstelle Oberwinden-Ost der B 294 ab Anfang September gesperrt

Das Regierungspräsidium Freiburg hat mit den Arbeiten zur Herstellung eines rund 450 Meter langen Entlastungskanals für das Regenklärbecken am östlichen Tunnelausgang an der B 294 in Oberwinden (Kreis Emmendingen) begonnen. Vom 1. September an muss deshalb die Anschlussstelle Oberwinden-Ost der Bundesstraße am Tunnelausgang Richtung Elzach voll gesperrt werden. Die Umleitung des Anliegerverkehrs aus Oberwinden erfolgt über die Anschlussstelle West. Die Sperrung wird zunächst bis Weihnachten dauern und nach der Winterpause nochmals für voraussichtlich acht Wochen eingerichtet. Auf der Bundesstraße selbst hat der Verkehr freie Fahrt.

Der Radweg zwischen Elzach und Oberwinden kann während der Sperrung der Anschlussstelle ebenfalls nicht mehr befahren werden. Die Umleitung des Radverkehrs führt über die Stauede.

Das Regenklärbecken reinigt das Oberflächenwasser, das auf der B 294 von Elzach kommend bis zum Tunneleingang anfällt. Der Entlastungskanal dient der Ableitung des geklärten Regenwassers in die Elz.

### Wochenende der offenen Bauernhöfe am Kaiserstuhl

Am **Samstag, 13. und Sonntag, 14. September 2025** laden fünf landwirtschaftliche Betriebe am Kaiserstuhl zu ihrem „Wochenende der offenen Bauernhöfe“ ein. Unter dem Motto „Mit Rad, Wanderung oder ÖPNV – auf zu tollen Betrieben am Kaiserstuhl“ können bei freiem Eintritt Biohöfe und Hofläden besucht, regionale Produkte verkostet und Live-Musik genossen werden. Für Kinder gibt es ein buntes





Programm, und die Genusswerkstatt sorgt für kulinarische Köstlichkeiten. Besuch werden können die Dachswanger Mühle (Umkirch, 13.9.), den Freuobst-Hof (Eichstetten, 13.9.), die Gärtnerei Querbeet (Eichstetten, 13. und 14.9.), den Schambachhof (Bötzingen, 14.9.) und der Hofladen Rudmann (Wasenweiler, 14.9.). Die Veranstaltung legt großen Wert auf Nachhaltigkeit. Besucherinnen und Besucher sind herzlich eingeladen, mit dem Fahrrad, zu Fuß oder mit dem öffentlichen Nahverkehr anzureisen.

Mehr Infos und Aktualisierungen unter [www.agronauten.net/bauernhoefe](http://www.agronauten.net/bauernhoefe).

## Zwei Termine bei der Aktion „Tag der offenen Gartentür“

Bei der Aktion „Tag der offenen Gartentür“ ist am **Samstag, 13. September und Sonntag, 14. September 2025** jeweils 14 bis 18 Uhr der Garten von **Petra Deutscher und Hubert Germann in Endingen-Königschaffhausen** (Kiechlinbergerstraße 13) geöffnet. Garten: Ehemaliges landwirtschaftliches Gehöft, kleinerer Hausgarten im ländlichen Stil mit leichter Terrassierung, verschiedene Gartenzimmer mit Raumteilern, kleiner Nutz- und Kräutergarten, kleine Obstspaliere, mediterranes Flair mit Olivenbäumchen.

Am **Sonntag, 14. September 2025** ist von 10 bis 18 Uhr der Garten **Lilaveronica, Association á l'Ombre Du Chateau, Rue du Chateau, F - 67220 Thanvillé** in Frankreich geöffnet. Führung Französisch: 14 Uhr, Führung Deutsch: 15 Uhr. Garten: Weitläufiger, in die Landschaft eingebetteter Garten, mit Staudenbeeten, vielfältigen Gehölzen und Rispenthortensien, Wasserlauf und kleinen Teichen. Schloss und Hof sind privat und nicht zugänglich.

## Sammlung von gut erhaltenen Waren in Emmendingen und Waldkirch

Gut erhaltene Waren und Gebrauchsgegenstände, die zu schade zum Wegwerfen sind, werden auch in diesem Herbst wieder für soziale Projekte gesammelt. Das Sammelfahrzeug der Beschäftigungsgesellschaft **WABE** steht am **Samstag, 13. September 2025, von 9 bis 14 Uhr in Waldkirch vor dem Recyclinghof**. Das Sammelfahrzeug von **48-Grad-Süd** steht am selben Tag von **9 bis 14 Uhr am Recyclinghof Emmendingen**.

Gesucht werden gut erhaltene Gebrauchsgegenstände wie Geschirr und Besteck, Vasen und Dekoartikel, Tischdecken und Bettwäsche, funktionsfähige Küchengeräte und Elektrogeräte sowie Spielwaren aller Art. Angenommen werden kann jedoch nur, was sich später auch grundsätzlich wiederverkaufen lässt. Konkrete Auskünfte, welche Gegenstände derzeit nachgefragt sind bzw. wofür es keine Verwendung gibt, erteilen die Mitarbeiterinnen und Mitarbeiter schon vor dem Sammeltermin (WABE: Telefon 07681 4740556; 48 Grad Süd: Telefon 07643 3339230). Weitere Infos unter [www.wabe-waldkirch.de](http://www.wabe-waldkirch.de) und [www.48gradsued.de](http://www.48gradsued.de).

## Privatwald-Fortbildung zum Thema Holzsortierung

Das Forstamt Emmendingen lädt alle Waldbesitzerinnen und Waldbesitzer im Landkreis am **Freitag, 17. Oktober (Nachmittag)**, und **Samstag, 18. Oktober 2025 (Vormittag)**, zu einer Privatwald-Fortbildung zum Thema „Holzsortierung“ ein. Auf dem Programm stehen unter anderem die sortierrelevanten Merkmale von Nadel- und Laubholz, Aushaltungskriterien, Poltergrößen sowie logistische Aspekte. Ort und genaue Uhrzeiten werden rechtzeitig bekannt gegeben.

**Interessierte melden sich bitte bis zum 15. September 2025** bei Markus Schätzer (Tel. 07641 / 451-9441, E-Mail [m.schaetzer@landkreis-emmendingen.de](mailto:m.schaetzer@landkreis-emmendingen.de)) mit Namen, Wohnort, Telefonnummer, E-Mail-Adresse und dem Wunschtermin an.

## Landschaftspflege in Yach am 27. September – jetzt anmelden!

Seit 20 Jahren finden Landschaftspflege in Yach am 27. September statt. In diesem Jahr wie schon 2005 wieder in Yach, und zwar am Samstag, 27. September 2025. Der Landschaftserhaltungsverband Landkreis Emmendingen veranstaltet den Tag zusammen mit dem Landratsamt von 9 bis 16 Uhr. Es wird ein vielfältiges Programm mit unterschiedlichen Landschaftspflegemaßnahmen geboten, meist in Steillage, aber dafür mit schöner Aussicht. In diesem Jahr gibt es zudem auch ein Kinderprogramm (8-11 Jahre, begrenzte Plätze)! Treffpunkt ist um 9 Uhr in Elzach-Yach an der Kirche/Bernhardussaal. Mitbringen: Wetterfeste Kleidung, Arbeitshandschuhe, festes Schuhwerk und wer hat auch Astscheren, Heugabeln, Heppen etc. Für das Mittagsvesper ist gesorgt, im Anschluss laden der Landschaftserhaltungsverband und die gastgebende Kommune Elzach-Yach nach gutem Brauch zu einem gemeinsamen Abendessen und gemütlichen Zusammensein ein. Anmeldefrist ist der 11. September 2025, Anmeldungen bitte unter <https://eveeno.com/landschaftspflege2025>.

## Programmheft für die Interkulturellen Tage 2025 im Landkreis

Ab sofort steht das Programmheft zu den Interkulturellen Tagen im Landkreis Emmendingen (**6. September – 17. Oktober 2025**) auf der Homepage des Landratsamts Emmendingen zum Download bereit (<https://t1p.de/i12up>). Auf 24 Seiten gibt es darin einen Überblick über Theater-, Musik-, Film- und Kabarett-Veranstaltungen, Lesungen, Vorträge, Workshops, Sprachkurse, Sport- und Mitmachaktionen sowie verschiedene Feste und Begegnungsformate im gesamten Landkreis. Den Anfang machen das Märchen „Die schöne Melusine“ (Samstag, 6. September, 11:00 Uhr, Jugendzentrum Emmendingen, Märchenstück in russischer Sprache mit Puppen und Pop-up-Bühne ab 5 Jahren, Eintritt 8 €, Anmeldung unter <https://t1p.de/u0e7j>) und der „Europäische Tag der jüdischen Kultur“ (Sonntag, 7. September 2025). Unter dem Motto „People of the Book“ werden in Emmendingen unter anderem Führungen im Jüdischen Museum, Vorträge und Gespräche im Simon-Veit-Haus und ab 18:30 Uhr ein Opernabend mit Tenor Konstantin Andreiev im Alten Rathaus angeboten.

## Forstpflanzensammelbestellung für die Herbstpflanzung im Elz- und Simonswäldertal

Die Forstamt-Außenstelle Waldkirch organisiert für die Waldbesitzenden des Elz- und Simonswäldertals eine Forstpflanzensammelbestellung. Aktuell kann von guten Voraussetzungen für die Herbstpflanzung ausgegangen werden. Bei längeren Trockenperioden im Frühjahr hat eine Pflanzung im Herbst deutliche Vorteile. Noch besser ist natürlich die Naturverjüngung, soweit die vorhandenen Baumarten für den jeweiligen Standort geeignet sind. Im Hinblick auf den Klimawandel werden gemischte Bestände immer bedeutender. So bietet es sich an, die vorhandene Naturverjüngung mit weiteren geeigneten Baumarten anzureichern. Die Revierleiterinnen und Revierleiter beraten hierzu gerne. Durch verlängerte Vegetationsperioden gab es bei laubabwerfenden Pflanzen in den vergangenen Jahren gelegentlich Probleme mit der noch nicht vollständigen Verholzung bei einem frühen Pflanztermin. Bei immergrünen Baumarten wie Tanne und Douglasie ist eine frühzeitigere Pflanzung auf ausreichend wasserversorgten Standorten sinnvoll – in der Hoffnung auf einen nicht zu trockenen und kalten Winter. Voraussichtlich werden daher zwei Liefertermine ausgemacht, es wird rechtzeitig darüber informiert. **Wer sich an der Sammelbestellung beteiligen möchte, wird gebeten, sich bis zum 30. September 2025 mit seiner Pflanzbestellung an die zuständigen Försterinnen und Förster zu wenden.**



## MITTEILUNGEN ANDERER BEHÖRDEN

Fünfzehnter.

2025

## Berufsinfotag

MONTAG

29.09.

18 - 20:30 Uhr

in der Turnhalle

Elzach

Gewerbeverein Elzach  
verbinden | bewegen | erlebenStadt Elzach  
www.elzach.deSchulzentrum  
Oberes Elztal

## AUS- UND FORTBILDUNG

BUNDESAGENTUR FÜR ARBEIT  
AGENTUR FÜR ARBEIT FREIBURGLehrstellen-Hotline der Berufsberatung:  
Jetzt noch Ausbildungsplatz sichern

Wer für dieses Jahr noch einen Ausbildungsplatz sucht oder dessen geplanter Start nicht geklappt hat, kann sich am **Mittwoch, 17. September 2025 und Mittwoch, 24. September 2025** jeweils von 18 bis 20 Uhr unter der Nummer +49 761 2710-250 direkt am Telefon von Expertinnen und Experten der **Agentur für Arbeit Freiburg** beraten lassen. Sie informieren über noch freie Lehrstellen, geben Tipps zur Bewerbung oder vereinbaren zeitnah einen persönlichen Termin. Die Hotline steht auch für Eltern zur Verfügung.

**Zusätzlich bietet die Jugendberufsagentur Freiburg (Jubag25, Bismarckallee 13) am Donnerstag, 18. September von 15 bis 17 Uhr offene Sprechstunden ohne Voranmeldung an.** Stand Mitte Juli waren im Agenturbezirk noch über 1.500 Ausbildungsstellen unbesetzt, davon in der Stadt Freiburg 460, im Breisgau-Hochschwarzwald 612 und im Landkreis Emmendingen 431.

## Beruflich am Ball bleiben

Am **Donnerstag, 18. September**, gibt es in der Agentur für Arbeit Freiburg, Lehener Straße 77, eine offene Sprechstunde für Erwerbstätige und Wiedereinsteigende, die Antworten auf Fragen zu ihrer beruflichen Zukunft suchen. Die Sprechstunde beginnt um 14 Uhr und endet um 18 Uhr. Sie findet statt im Raum A006 (Bauteil A, Berufsinformationszentrum). Die Kurzberatungen sind kostenlos. Anmeldung erforderlich unter <https://eveeno.com/offenesprechstunde>. Berufliche Veränderungen, egal ob gewollt oder dem Strukturwandel geschuldet, erfordern mehr und mehr professionelle Begleitung. Deshalb gibt es die „Berufsberatung im Erwerbsleben“. Mit Informationen, Rat und bei Bedarf auch finanzieller Unterstützung richtet sie sich in erster Linie an Beschäftigte und Wiedereinsteigende. Beratung gibt es zu den Themen: Beruflich aufsteigen, Qualifikationen erweitern oder nachholen, Beruf wechseln oder beruflich wieder einsteigen.

VEREINE AUS DEM  
ELZTAL/ORGANISATIONEN

## Monatlicher KOGL-Infotag

„Bekanntes und Unbekanntes über unser Steinobst“ und „Sommerschnitt von Obstgehölzen“

Der KOGL Emmendingen e. V. lädt alle Interessierten zum monatlichen Infotag am **Freitag, 05.09.25, von 17:00 bis 19:00 Uhr** im Lehrgarten an der Alten Straße in Kenzingen statt. Diesen Monat wird angeboten:

- **Bekanntes und Unbekanntes über unser Steinobst**

Zur Gruppe der Pflaumen (Prunus) gehören häufige Obstsorten wie Zwetschgen, Mirabellen und Reineclauden (Ringlotte), aber auch weniger bekannte wie Kirschpflaumen, Wagenstadter oder Zibarten. Alle unsere heute bekannten Züchtungen stammen von der Schlehe ab. Sie bekommen Informationen über Kulturführung, Schnitt und Verwertung.

- **Sommerschnitt von Obstgehölzen**

Die Bauern schneiden ihre Obstbäume nur deshalb im Winter, weil sie im Sommer keine Zeit haben. Das Naturschutzgesetz besagt, dass von März bis September nichts geschnitten werden darf. Stimmen solche Sprüche und Meldungen überhaupt? Wir klären auf, zeigen, was legal ist und den Obstgehölzen nützt.



## Roßfest –

## Tag des Schwarzwälder Pferdes



Das diesjährige Roßfest beginnt am **Freitag, 12.09.** um 15 Uhr mit einem Handwerkerhock.

Am **Samstag, 13.09.** findet um 10 Uhr der Zukunftspreis der 2j. Schwarzwälder Stuten statt. Nachmittags um 14 Uhr startet ein großes Schauprogramm, in welchem die Vielseitigkeit des Schwarzwälder Pferdes dargestellt wird.

Die Stutenschauen am **Sonntag, 14.09.**, beginnen um 8 Uhr. Knapp 100 Stuten sind angemeldet. Die Siegerehrung findet um 12:30 Uhr statt, gefolgt von Ansprachen der Ehren Gäste und der anschließenden Pferdesegnung.

**Der Höhepunkt ist wie immer der große Festzug durch den Ort mit Festkutschen und historischen Gespannen.**

Weitere Info:

[www.schwarzwaelder-pferdezuchtgenossenschaft.de](http://www.schwarzwaelder-pferdezuchtgenossenschaft.de)  
[www.rossfest.de](http://www.rossfest.de)

Veranstaltungsort: 79274 St. Märgen, Reitplatz

## Terminmitteilung Leistungsprüfung in St. Märgen

Am **Montag, 08.09.2025** findet die Leistungsprüfung für Schwarzwälder Kaltblutstuten statt. Die dreiteilige Prüfung beginnt um 9 Uhr auf dem Fahrplatz mit einer Dressurprüfung, gefolgt vom schweren Zug und dem Geschicklichkeitsziehen.



Diese Prüfung ist für die Kaltblutstuten eine Voraussetzung zur Teilnahme am Roßfest bzw. an staatlichen Stutenschauen. Bewertung erfolgt im kleinen Rahmen durch die Schwarzwälder Pferdezüchtergenossenschaft.  
Veranstaltungsort: 79274 St. Märgen, Reitplatz  
Weitere Info: [www.schwarzwaelder-pferdezuechtgenossenschaft.de](http://www.schwarzwaelder-pferdezuechtgenossenschaft.de)

## Papiersammlung

Am **Samstag, den 13. September 2025** findet wieder eine Papiersammlung des DRK-Ortsvereins Prechtal e. V. in der Gemeinde Biederbach statt.  
Bitte unterstützen Sie uns, indem Sie das Papier gut gebündelt ab 8.00 Uhr an den Straßenrand stellen. Es wird dann von uns eingesammelt. Bitte verpacken Sie nur Papier, keine Kartonagen, kein Müll und Unrat.  
Wir danken für Ihre Unterstützung und Ihr Verständnis.  
*Deutsches Rotes Kreuz  
Ortsverein Prechtal e. V.*

## Förderverein St. Elisabeth e. V. Winden im Elztal

### EINLADUNG

zur Mitgliederversammlung am **Dienstag, 16.09.2025** um **20.00 Uhr** im Café Elzblick Niederwinden.

### Tagesordnung

1. Begrüßung durch den 1. Vorsitzenden Herrn Pfarrer Thum
  2. Geschäftsbericht und Kassenbericht
  3. Bericht der Kassenprüfer
  4. Entlastung der Vorstandschaft
  5. **Auswirkungen der Neustrukturierung der Kirchengemeinden auf den Förderverein St. Elisabeth**
  6. Verschiedenes, Wünsche und Anregungen
- Insbesondere im Hinblick auf den oben genannten Punkt 5 der Tagesordnung bitten wir um rege Teilnahme der Mitglieder.**  
**Auch interessierte Nichtmitglieder sind herzlich willkommen.**

## Beratung im Sozialrecht

Der nächste Sprechtag der VdK Sozialrechtsschutz gGmbH mit Silke Löffler in Emmendingen findet statt am **Donnerstag, 9. Oktober von 8:00 bis 11:30 Uhr** in der VdK-Kreisverbandsgeschäftsstelle, Kaiserstuhlstraße 3.  
Der nächste Sprechtag in Waldkirch im Rathaus beim Marktplatz (Generationenbüro) findet statt am **Dienstag, 16. September von 9:00 bis 11:30 Uhr.**  
Die Beratung und rechtliche Vertretung umfasst die Rechtsgebiete aller gesetzlichen Sozialversicherungen (Kranken-, Unfall-, Renten-, Arbeitslosen und Pflegeversicherung). Ebenso werden Mitglieder sowohl im Schwerbehinderten- und sozialen Entschädigungsrecht als auch in der Grundsicherung für Arbeitssuchende und im Alter vertreten.  
**Eine vorherige Terminvereinbarung unter Telefon 0761 50 44 9-0 ist erforderlich.**

### IMPRESSUM

**Herausgeber:**  
Gemeindeverwaltung Biederbach  
**Druck und Verlag:**  
Nussbaum Medien  
Rottweil GmbH & Co. KG,  
Opelstraße 29,  
68789 St. Leon-Rot,  
[www.nussbaum-medien.de](http://www.nussbaum-medien.de)

**Verantwortlich für den amtlichen Teil, alle sonstigen Verlautbarungen und Mitteilungen:**  
Bürgermeister Rafael Mathis,  
79215 Biederbach, Dorfstraße 18,  
oder sein Vertreter im Amt.

**Verantwortlich für „Was sonst noch interessiert“ und den Anzeigenteil:**  
Klaus Nussbaum, Opelstraße 29,  
68789 St. Leon-Rot

### INFORMATIONEN

**Fragen zur Zustellung:**  
G.S. Vertriebs GmbH, Josef-Beyerle-Str. 2,

71263 Weil der Stadt, Tel.: 07033 6924-0,  
[info@gsvertrieb.de](mailto:info@gsvertrieb.de), [www.gsvertrieb.de](http://www.gsvertrieb.de)

## 10-jähriges Bestehen der Elzacher Fundgrube



**Wir feiern unser  
10-jähriges Bestehen**

Gerne feiern wir mit allen, die uns im Laufe der Jahre begleitet

haben, unser kleines Jubiläum und laden die gesamte Bevölkerung zu einem

### Jubiläums-Event

- am **Samstag, den 20.09.2025** von **9.00 Uhr bis 12.00 Uhr** ein.

### ACHTUNG:

Zur Vorbereitung des Jubiläums bleibt unser Geschäft am **Freitag, den 19.09.2025**, geschlossen.

Wir freuen uns auf Ihren Besuch.

*Ihre Elzacher Fundgrube*

## SONSTIGE MITTEILUNGEN



## Vorträge und kostenlose Führungen zum Tag des offenen Denkmals bei der Schauinslandbahn

Die Schauinslandbahn beteiligt sich am bundesweiten Tag des offenen Denkmals. Als kulturhistorisch bedeutendes Transportmittel bietet die älteste Großkabinen-Umlaufseilbahn der Welt am **Sonntag, 14. September**, Einblicke in ihre mehr als 95-jährige Geschichte und Technik.

Von 11 bis 16 Uhr finden Gespräche mit Betriebsleiter und Mitarbeitenden, Kurzvorträge und Präsentationen zu verschiedenen Themen statt. Im Mittelpunkt stehen in diesem Jahr unter anderem der Bau und die Eröffnung 1930, ein Vergleich der Schauinslandbahn damals und heute, das Verziehen eines Trageisls und die Laufwerksrevisionen.

Des Weiteren werden an diesem Tag kostenlose Technikführungen im laufenden Betrieb angeboten. Die Führungen starten um 11 Uhr, 15 Uhr und 16 Uhr und dauern jeweils rund 45 Minuten. Treffpunkt ist an der Bergstation der Schauinslandbahn. **Eine Anmeldung ist vorab per E-Mail an [info@schauinslandbahn.de](mailto:info@schauinslandbahn.de) oder vor Ort bis spätestens 45 Minuten vor Beginn in der Talstation oder 15 Minuten vorher an der Bergstation.** Pro Führung können maximal 12 Personen teilnehmen. Das Mindestalter beträgt 12 Jahre.

Kostenlos angeboten werden auch zwei Schaffner-Touren mit Timewalking/Timetalking um 13:30 und 15:00 Uhr. Sie starten an der Bergstation und dauern rund 60 Minuten. Empfohlen wird die Teilnahme ab 14 Jahren. Eine Anmeldung ist vorab per E-Mail an [info@schauinslandbahn.de](mailto:info@schauinslandbahn.de) möglich, außerdem vor Ort bis 45 Minuten vor Beginn in der Talstation oder 15 Minuten vorher an der Bergstation. Die Schauinslandbahn fährt an diesem Tag durchgehend von 9 bis 18 Uhr. Für die Seilbahnfahrt gilt der Normaltarif. Die Schauinslandbahn gilt weltweit als wegweisend in ihrer Technik – und ist heute ein Freiburger Wahrzeichen. Ihr Umlaufprinzip wurde zum Vorbild für viele Seilbahnen. Seit 95 Jahren konnte sie dank der Zusammenarbeit von Betreibern, Denkmalschutz und Behörden in ihrer ursprünglichen Form erhalten werden.

**Anfahrt zur Schauinslandbahn:** ab Freiburg mit der Stadtbahnlinie 2 bis Endhaltestelle Günterstal, weiter mit dem Bus der Linie 21 zur Talstation.

**Weitere Infos unter:** [www.schauinslandbahn.de](http://www.schauinslandbahn.de)







## Baustelle vor dem Stadttor Emmendingen:



### Regionalbusse fahren Amtsgericht und Hebelstraße an

Die Brücke vor dem Emmendinger Stadttor muss saniert werden. Die entsprechenden Bauarbeiten starten am 1. September und dauern voraussichtlich bis

Weihnachten.

Dies betrifft die Regionalbuslinien 270, 290 und 520.

Anders als ursprünglich kommuniziert fahren die Busse aber nicht eine Umleitung über die B3. Stattdessen fahren die Busse über die Haltestelle Hebelstraße zum Bahnhof. Die Haltestelle Hebelstraße ist dann die Ersatzhaltestelle für den Marktplatz. Auch die Haltestelle Amtsgericht kann angefahren werden.

### Freifahrten und Aktionen für umweltfreundliche Mobilität - Bus, Bahn, Frelo und Sharing-Angebote: VAG und Mobilitätspartner laden zum Testen ein

Im Rahmen der europäischen Mobilitätswoche zeigen die Freiburger Verkehrs-AG (VAG) und ihre Mobilitätspartner, wie gut Mobilität auch ohne eigenes Auto funktioniert. **Von Dienstag, 16. September bis Montag, 22. September,** laden Aktionen und Rabatte dazu ein, Bus, Bahn und Sharing-Angebote unkompliziert auszuprobieren.

Das **Fahrradmietsystem Frelo** ist am Dienstag, 16. September, gratis. Nutzende müssen nur in der App registriert sein und können Frelös den ganzen Tag über kostenlos nutzen – ohne Zeitbeschränkung.

Mit dem Code „**EMW2025**“ gibt es darüber hinaus für verschiedene Mobilitätsangebote Rabatte oder Freifahrten während der Aktionswoche vom 16. bis 22. September:

- Der RVF schenkt Nutzenden einen kostenlosen **Einzel-fahrschein für den Nahverkehr** im Verbundgebiet des Regio-Verkehrsverbunds Freiburg (RVF), erhältlich über die Apps VAG mobil oder RVF mobil. So lassen sich Bus und Bahn unkompliziert ausprobieren. Fahren kann man damit in der Stadt Freiburg und den Landkreisen Emmendingen und Breisgau-Hochschwarzwald.
- Nextbike spendiert allen Frelo-Nutzenden von 16. bis 22. September 30 Minuten Freifahrt.
- Der Carsharing-Anbieter **naturenergie sharing** stellt während der Mobilitätswoche Nutzer\*innen mit dem Code ein Fahrtguthaben von 5 Euro zur Verfügung.
- Beim Carsharing der **Grünen Flotte** zahlen neue Kund\*innen für die Registrierung nur 5 Euro statt 30. Wer bereits registriert ist, erhält eine Stunde freie Fahrt.
- Wer das E-Motorroller-Sharing **Freib-e** von Süwag nutzt, bekommt 15 Freiminuten und kann sich als Neukund\*in kostenlos registrieren.
- Die E-Tretroller-Anbieter **Yoio** und **Zeus** schenken ihren Nutzenden jeweils 7,50 Euro Guthaben.

Wer die VAG besser kennenlernen möchte, kann an einer **Betriebsführung im VAG-Zentrum** teilnehmen und erfährt dabei, wie der Nahverkehr in Freiburg organisiert ist. Außerdem bieten VAG, RVF und weitere Partner in der europäischen Mobilitätswoche ein **Gewinnspiel mit attraktiven Preisen – etwa ein Jahresabo für das Deutschland-Ticket.**



## Wassonstnochinteressiert

## Aus dem Verlag

### okale Nachrichten – Immer aktuell und zuverlässig

Lokale Informationen sind der Kern dessen, was NUSSBAUM.de ausmacht. Hier findest du alle wichtigen Nachrichten aus deiner Gemeinde: von politischen Entscheidungen und Vereinsberichten bis hin zu spannenden Geschichten aus der Nachbarschaft. Doch NUSSBAUM.de geht über die reine Information hinaus. Die Autoren der Plattform werden sorgfältig geprüft, um dir eine verlässliche Quelle zu bieten. In Zeiten von Fake News ist das ein unschätzbare Vorteil.

Dank klarer Strukturen und Kategorien kannst du schnell genau die Inhalte finden, die dich interessieren. Ob aktuelle Entwicklungen im Stadtrat, Neuerungen bei öffentlichen Einrichtungen oder Ereignisse aus dem Vereinsleben: Mit NUSSBAUM.de bist du immer gut informiert – zuverlässig, objektiv und nah dran.

### Individuell zugeschnitten – Deine Heimat, dein NUSSBAUM.de

NUSSBAUM.de ist so individuell wie du. Mit der Funktion zur Personalisierung kannst du dir die Seite so einrichten, dass sie genau zu deinen Interessen passt. Du möchtest wissen, was in deinem Ort passiert? Kein Problem – hinterlege einfach deinen Heimatort und deine Region. Du interessierst dich für bestimmte Vereine und Organisationen? Folge diesen Profilen einfach und lass dir die passenden Inhalte anzeigen – egal ob aus deinem Ort oder Nachbarorten.

So sparst du Zeit und bekommst genau das, was dir wichtig ist. Zusätzlich werden dir Events, Tipps und Nachrichten angezeigt, die du möglicherweise spannend findest. Diese intelligente Kombination aus persönlicher Steuerung und Empfehlungen macht NUSSBAUM.de zu deinem perfekten Begleiter im Alltag.

### Handverlesen – Täglich relevante News aus der Region und darüber hinaus

Die Region verändert sich ständig, und NUSSBAUM.de hält dich auf dem Laufenden – nicht nur aus deinem Ort, sondern auch darüber hinaus. Unsere Redaktion filtert täglich die wichtigsten Themen aus deinem Landkreis und ergänzt sie mit relevanten überregionalen News aus Baden-Württemberg. So erhältst du einen perfekten Überblick über alles, was für dich wichtig ist. Ob es um politische Entscheidungen, kulturelle Highlights oder gesellschaftliche Trends geht, die Redaktion wählt sorgfältig aus und präsentiert dir die Essenz des Tages. Verlässlichkeit, Aktualität und Qualität stehen dabei an erster Stelle.

### Eine Bühne für Vereine, Schulen und Institutionen

Lokale Akteure sind das Herz unserer Gemeinschaft, und NUSSBAUM.de gibt ihnen eine starke Stimme. Ob Vereine, Schulen, soziale Organisationen oder Kommunen – sie alle haben die Möglichkeit, ihre Angebote und Neuigkeiten direkt auf der Plattform zu veröffentlichen. So erfährst du nicht nur von neuen Kursen, Festen oder Initiativen, sondern kannst auch gezielt nach Akteuren in deiner Nähe suchen.

Für die Vereine und Institutionen bietet NUSSBAUM.de einen einfachen Weg, mit der Öffentlichkeit zu kommunizieren. Die Plattform ist intuitiv zu bedienen und ermöglicht es jedem, Inhalte schnell und unkompliziert zu erstellen. Das stärkt nicht nur die Sichtbarkeit der Akteure, sondern trägt auch zur Vernetzung in der Region bei – ein Gewinn für alle Beteiligten.



Deine Region auf

**NUSSBAUM.de**