



Samstag 20. Juni

„Schnapsbrunnen“ Kirchhöfe  
ab 20:00 Uhr



# Biederbacher Sonnwendfeier

## Was erwartet Euch?

- Sonnwendfeuer
- **Musikalische Begleitung** durch Alphornbläser und Konrad Schultis
- Getränke & Kuchen & Stockbrot (Spendenkässle)  
Bitte für das Stockbrot Stöcke mitbringen
- Weitere Verpflegung **bitte selber mitbringen**
- **Sitzgelegenheiten vorhanden** – gerne könnt ihr auch eine Picknickdecke mitbringen
- **Miteinander picknicken** am längsten Tag des Jahres



Bitte nutzt öffentliche Busverbindung bzw. Parkmöglichkeiten bei Kirchhöfe

Auf zahlreiche Besucher freut sich Euer  
Heimattreff Biederbach.





# GEMEINDE BIEDERBACH

## Gemeindeverwaltung Biederbach

Dorfstraße 18, 79215 Biederbach  
Zentrale Tel.: 07682/9116-0  
Fax: 07682/9116-16  
gemeinde@biederbach.de  
www.biederbach.de



### Öffnungszeiten:

Montag-Freitag: 08:00 - 12:00 Uhr  
Dienstag: 14:00 - 18:00 Uhr

**Sprechzeiten sowie Termine nach Absprache sind auch außerhalb dieser Zeiten möglich.** Bitte vereinbaren Sie vor Ihrem Besuch im Rathaus einen Termin per Telefon oder per E-Mail bei der jeweiligen Sachbearbeiterin, um längere Wartezeiten zu vermeiden und bei Vertretungen besser koordinieren zu können.

### Ansprechpartner:

**Bürgermeister** Rafael Mathis 07682 9116 0  
gemeinde@biederbach.de

**Bürgerbüro** Sabine Herr 07682 9116 17  
herr@biederbach.de

**Hauptamt/Standesamt** Nadine Weis 07682 9116 11  
weis@biederbach.de

**Rechnungsamt** Petra Schneider 07682 9116 13  
schneider@biederbach.de

**Gemeindekasse** Petra Thoma 07682 9116 12  
thoma@biederbach.de

**Bauhofleiter** Markus Allgaier 07682 9116 60  
bauhof@biederbach.de

**Notdienst – Wasserversorgung** 07682 9116 60

**Notdienst für Strom – Netze BW:** 0800 36294770  
netze-bw.de/stoerungsmeldung

## Müllabfuhr

Donnerstag, 11.06.2026	Gelber Sack
Montag, 22.06.2026	Graue Tonne
Donnerstag, 25.06.2026	Gelber Sack
Montag, 29.06.2026	Blaue Tonne
Samstag, 03.07.2026	Blaue Tonne (Ortsteil Frischnau, Mersberg, Uhlsbach usw.) - Änderung!

## Öffnungszeiten Grünschnittplatz Elzach

Mittwoch: 16.00 – 19.00 Uhr

Freitag: 13.00 – 17.00 Uhr

Samstag: 09.00 – 14.00 Uhr

## Öffnungszeiten Recyclinghof Elzach

Freitag: 13.00 – 17.00 Uhr

Samstag: 09.00 – 13.00 Uhr



## REDAKTIONSSCHLUSS

Der Redaktionsschluss für die nächste Ausgabe am **24.6.2026** ist am **Montag, 22.6.2026 um 8:00 Uhr.**

Verspätet eingehende Beiträge können nicht mehr berücksichtigt werden.

Anzeigenschluss ist am Montag um 14:00 Uhr.

Wir weisen darauf hin, dass sich die Termine an Feiertagen oder in vergleichbaren Fällen ändern können. Bitte beachten Sie hierzu die aktuellen Mitteilungen der Gemeinde.



## Apotheken-Notdienst

Den tagesaktuellen Notdienst finden Sie unter:  
<https://www.lak-bw.de/notdienstportal/notdienstkreis.html>

## Impressum

**Herausgeber:** Gemeinde Biederbach

**Verantwortlich für den redaktionellen und amtlichen Teil:**  
Bürgermeister Rafael Mathis oder die/der von ihm Beauftragte.

**Verantwortlich für die Kirchen- & Vereinsmitteilungen:**  
Die jeweilige Kirche bzw. der/ die Vorsitzende des jeweiligen Vereins.

**Für den Anzeigenteil/ Druck:**  
Primo-Verlag Anton Stähle GmbH & Co. KG,  
Tel. 07771 9317-11, Fax 07771 9317-40,  
anzeigen@primo-stockach.de, www.primo-stockach.de

Weitere Infos:  
[www.biederbach.de](http://www.biederbach.de)

## Notfallnummern

Europaweite Notrufnummer	112
Polizei	110
Feuerwehr und Rettungsdienst	112
Ärztlicher Bereitschaftsdienst	116117
Krankentransporte	19222
Gift-Notrufzentrale	0761/19240
Zahnärztlicher Notfalldienst	01801 116 116
DRK-Rettungsdienst/Krankentransport	19 222



## AMTLICHE BEKANNTMACHUNGEN DER GEMEINDE BIEDERBACH

### Öffentliche Bekanntmachung

Die nächste öffentliche Sitzung des Gemeinderates findet am **Donnerstag, den 18. Juni 2026** um 19.00 Uhr im **Bürgersaal des Rathauses Biederbach, Dorfstraße 18** statt.

Alle interessierten Einwohnerinnen und Einwohner sind hierzu herzlich eingeladen.

#### Tagesordnung:

1. Bürgerfragestunde
2. ZweiTälerLand Tourismus – Tourismusstatistik 2025 & Jahresabschlussberichte 2025
3. Beratung über die Beiträge für die Kinderbetreuung
  1. Kindergarten St. Martin
  2. Kleinkindbetreuung Zwergenhaus
4. Bauantrag zum Ausbau eines landwirtschaftlichen Nebengebäudes zu einem Einfamilienwohnhaus und Neubau eines Carports, Flst.-Nr. 988, Talstraße
5. Bekanntgabe nichtöffentlich gefasster Beschlüsse
6. Bekanntgaben der Verwaltung
7. Fragen und Anregungen aus dem Gemeinderat
8. Bürgerfragestunde

Rafael Mathis  
Bürgermeister

### Gemeindekasse Biederbach informiert!

Bei der Gemeindekasse Biederbach werden fällig:

zum **15.06.2026**

- **Abschlag Wasser/Abwasser 2026**

zum **01. Juli 2026**

- **Grundsteuer 2026**
  - **Grundstückseigentümer, welche sich für eine vierteljährliche Zahlungsweise der Grundsteuer entschieden haben, sind von diesem Termin nicht betroffen. Deren Zahlungstermine sind der 15.08. und 15.11. des jeweiligen Jahres.**
  - **Für die Abbucher dies zur Information.**
  - **Für die Barzahler:** Bitte überweisen Sie unter Angabe des jeweiligen Buchungszeichens den fälligen Abschlag Wasser/Abwasser bis zum 15.06.26 sowie die fällige Grundsteuer bis zum 01.07.2026, um unnötige Nebenkosten, wie Mahngebühren und Säumniszuschläge, zu vermeiden.

Möchten Sie zukünftig die fälligen Beträge bei der Gemeindekasse abbuchen lassen, dann melden Sie sich bei Frau Thoma unter der Tel.-Nr. 07682/9116-12 oder per E-Mail: [thoma@biederbach.de](mailto:thoma@biederbach.de) und Sie erhalten dann ein entsprechendes SEPA-Lastschriftmandat.

Ihre Gemeindekasse Biederbach

### Sommerzeit - Das Zurückschneiden von Hecken, Gebüsch und Bäumen entlang von Straßen und Wegen ist zu beachten!

**Jeder Eigentümer, Bewirtschafter oder Nutzungsberechtigte eines Grundstückes muss überprüfen, ob die Verkehrssicherheit der öffentlichen Verkehrsflächen entlang seines Grundstückes gewährleistet ist. Büsche, Hecken und Bäume müssen so zurückgeschnitten werden, dass für die Nutzer der Straßen und Gehwege keine Gefahr oder Behinderung besteht.**

Damit Fahrzeuge, Fußgänger und Fahrradfahrer die öffentlichen Straßen entsprechend ihrer Bestimmung nutzen können, regelt das Straßengesetz von Baden-Württemberg, dass Hecken, Sträucher und Bäume, deren Äste und Zweige in den Straßen- und Gehwegraum hineinragen, im Interesse der Verkehrssicherheit und zur Vermeidung von Schadensersatzansprüchen zurückzuschneiden sind.

#### Folgende Regelungen sollten beachtet werden:

- Über den Fahrbahnen ist ein Bereich von 4,50 m Höhe und über den Gehwegen von 2,50 m Höhe freizuhalten (Lichttraumprofil)
- Büsche und Bäume in der Nähe von Straßenlaternen sind so zu schneiden, dass der Lichtaustritt gewährleistet ist und keine Schäden an den Beleuchtungskörpern entstehen können.
- Bei Eckgrundstücken muss die Bepflanzungen an Straßenkreuzungen und Einmündungen so zurückgeschnitten sein, dass in einem Bereich ab 0,80 m Höhe die Sicht nicht versperrt wird und somit ein „Sichtdreieck“ für Autofahrer bzw. alle Verkehrsteilnehmer vorhanden ist.
- Hecken entlang von Gehwegen und Fahrradwegen sind so zurückzuschneiden, dass die gesamte Breite dieser Wege von den Fußgängern und Fahrradfahrern genutzt werden kann.
- Verkehrszeichen und Straßennamensschilder müssen frei einzusehen sein.

Bei der Freihaltung der Verkehrsflächen sind außerdem während der Vegetationsperiode vom 01. März bis 30. September die Bestimmungen des Bundesnaturschutzgesetzes zu beachten. Nach § 39 Abs. V Bundesnaturschutzgesetz ist es in dieser Zeit verboten, Hecken, lebende Zäune, Bäume oder Gebüsche zu roden, abzuschneiden oder auf andere Weise zu zerstören.

Ein maßvolles Zurückschneiden (d. h. schonende Form- und Pflegeschnitte sind dabei ganzjährig erlaubt) kann im Einzelfall jedoch erfolgen, wobei darauf zu achten ist, dass frei lebende Arten, insbesondere brütende Vögel, nicht beeinträchtigt werden.

Um radikale Rückschnitte zu vermeiden, müssen Hecken deshalb regelmäßig geschnitten werden.

**Wir appellieren an alle Grundstückseigentümer, dass die oben genannten Regelungen eingehalten werden. Es dient auch zu Ihrer eigenen Sicherheit – und der Ihrer Kinder.**

Vielen Dank für Ihr Verständnis.  
Ihre Gemeindeverwaltung

## Entwicklungsprogramm Ländlicher Raum (ELR)

### Ausschreibung Jahresprogramm 2027

Das Ministerium für Ländlichen Raum, Landwirtschaft und Heimat (MLR) hat das Jahresprogramm 2027 zum Entwicklungsprogramm Ländlicher Raum (ELR) mit Bekanntmachung vom 22. Mai 2026 im Staatsanzeiger ausgeschrieben.

#### Das ELR

Mit dem ELR bietet das Land Baden-Württemberg ein umfassendes Förderangebot für die strukturelle Entwicklung ländlich geprägter Dörfer und Gemeinden. Gefördert werden Projekte, die lebendige Ortskerne erhalten, zeitgemäßes Wohnen und Arbeiten ermöglichen, eine wohnortnahe Versorgung mit Waren und Dienstleistungen sichern sowie zukunftsfähige Arbeitsplätze schaffen. Ziel des Jahresprogramms 2027 ist es, Impulse zur innerörtlichen Entwicklung und Aktivierung der Ortskerne zu setzen und dabei auch den Klimaschutz zu berücksichtigen. Daher wird die Nutzung vorhandener Bausubstanz besonders gefördert.

Neubauprojekte in den Förderschwerpunkten Wohnen/Innenentwicklung, Arbeiten und Gemeinschaftseinrichtungen sind nur förderfähig, sofern die Tragwerkskonstruktion überwiegend aus einem nachwachsenden Rohstoff (in der Regel ist dies der Baustoff Holz) besteht.

Zuwendungsempfänger können neben den Kommunen beispielsweise auch Vereine, Unternehmen und Privatpersonen sein.

#### Wo liegen die Förderschwerpunkte?

Im Förderschwerpunkt Grundversorgung steht die Sicherung der örtlichen **Grundversorgung** mit Waren und Dienstleistungen des täglichen bis wöchentlichen Bedarfs im Vordergrund. Gefördert werden unter anderem Dorfgasthäuser, Dorfläden, Metzgereien und Bäckereien. Zur Grundversorgung können auch Arztpraxen, Apotheken und andere Dienstleistungen im Gesundheitsbereich gehören. Investitionen von Kleinunternehmen der Grundversorgung und für Einrichtungen für lokale Basisdienstleistungen können mit einem Fördersatz von bis zu 30 % (ggf. 35 % bei Zuschlag für den Einsatz von Baustoffen aus nachwachsenden Rohstoffen) gefördert werden.

Im Förderschwerpunkt **Wohnen/Innenentwicklung** werden die Erhaltung und Stärkung der Ortskerne insbesondere durch Umnutzung vorhandener Bausubstanz, Maßnahmen zur Erreichung zeitgemäßer Wohnverhältnisse (umfassende Modernisierungen), Verbesserung des Wohnumfeldes, Entflechtung unverträglicher Gemengelage sowie die Neuordnung mit Baureifmachung von Grundstücken gefördert. Der Neubau von Einfamilienhäusern ist nicht förderfähig. Bei eigengenutzten wohnraumbezogenen Projekten liegt der Regelfördersatz bei 30 %. Der Höchstbetrag pro Wohnein-

heit beträgt bei Modernisierungen, Umbauten und Aufstockungen max. 50.000 €, bei Umnutzungen bis zu 60.000 €. Der Neubau von eigengenutzten Wohneinheiten in Mehrfamilienhäusern wird mit bis zu 30.000 € pro eigengenutzter Wohneinheit gefördert. Für den Förderschwerpunkt Wohnen/Innenentwicklung wird etwa die Hälfte der im Jahresprogramm 2027 zur Verfügung stehenden Mittel eingesetzt. Auch in den an den Ortskern angrenzenden Baugebieten (bis zur Erschließung in den 70er-Jahren) ist die Förderung möglich.

Im Förderschwerpunkt **Arbeiten** werden vorrangig Projekte von kleinen und mittleren Unternehmen (mit bis zu 100 (vollzeitäquivalenten) Mitarbeitern) unterstützt, die zum Erhalt der dezentralen Wirtschaftsstruktur sowie zur Sicherung und Schaffung von zukunftsfähigen Arbeitsplätzen beitragen. Zudem werden Vorhaben gefördert, die zur Umnutzung oder Weiterentwicklung vorhandener Bausubstanz beitragen. Auch die Verlagerung von Unternehmen bei störender Nutzungsmischungen im Ortskern ist ein wichtiges Förderziel. Unternehmensinvestitionen können mit einem Fördersatz von bis zu 15 % gefördert werden.

#### Zuschlag bei Nutzung nachwachsender Rohstoffe (NaWaRo)

Wer bei Projekten überwiegend ressourcenschonende, nachwachsende Rohstoffe als Baustoffe im Tragwerk wie z.B. Holz einsetzt, kann einen Förderzuschlag von 5 % auf den Regelfördersatz und eine erhöhte Maximalförderung bekommen, sofern dies nach beihilferechtlichen Bestimmungen der EU möglich ist.

#### Antragsverfahren

Anträge auf Aufnahme in das Förderprogramm können ausschließlich von den Städten/Gemeinden gestellt werden. Diese Aufnahmeanträge enthalten die von der Gemeinde positiv bewerteten privaten Projekte.

Daher ist es notwendig, dass die Unterlagen zu den privaten Projekten bis spätestens 15.08.2026 bei der Gemeinde vorliegen.

Sollten Sie ein Projekt planen, für das eine Förderung in Frage kommen könnte, so wenden Sie sich an Frau Schneider, Tel. 07682/9116-13, E-Mail: [schneider@biederbach.de](mailto:schneider@biederbach.de), um die erforderlichen Unterlagen abzustimmen.

Das MLR entscheidet im Frühjahr 2027 über die Aufnahme in das ELR. Es können nur Projekte zur Förderung vorgeschlagen werden, die vor der Programmentscheidung nicht begonnen sind. Nach erfolgter Aufnahme ist das Vorhaben grundsätzlich noch im Jahre 2027 zu beginnen.

Weitere Informationen über die Fördervoraussetzungen, die Förderhöhe und das Verfahren zur Antragstellung finden Sie unter <https://mlr.baden-wuerttemberg.de/de/unsere-themen/laendlicher-raum/foerderung/elr/oder> unter <https://rp.baden-wuerttemberg.de/themen/land/elr/seiten/elr-antragstellung/>

## Mitteilungsblatt 14-tägig bequem per Mail erhalten!

Wenn Sie das Mitteilungsblatt gerne per Mail erhalten möchten, dann melden Sie sich einfach kostenlos auf unserer Homepage der Gemeinde Biederbach unter der Rubrik "Mitteilungsblatt / Anmeldung zum Newsletter" an.

Sie brauchen nur Ihre E-Mail-Adresse eintragen und mit Ausführen bestätigen. Danach erhalten Sie unter Ihrer angegebenen Mail-Adresse (SYMPA Komm-ONE-Newsletter-Service) einen Link zur Bestätigung des Newsletters und schon wird Ihnen automatisch das Mitteilungsblatt alle 14 Tage zugesandt (außer in den Betriebsferien unseres Verlags in der 32. KW).

Im gleichen Schritt können Sie natürlich den Newsletter auch wieder abbestellen.

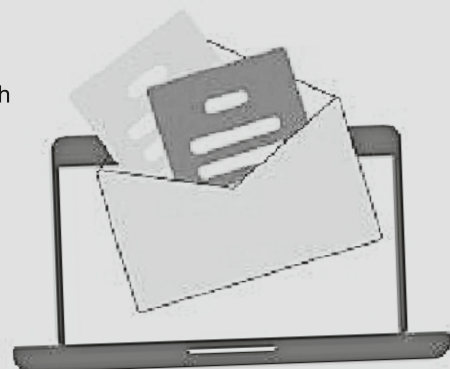



## Hinweise für alle Mountainbiker und E-Bikefahrer!

Als Natursport bietet Mountainbiken und E-Bike-Fahren vielfältige Möglichkeiten für einzigartige Erlebnisse und positive Gesundheitswirkungen. Jedoch bestehen auch Risiken sowie Konflikte mit Natur und Mensch und sollten deshalb vermieden und folgende Regeln beachtet werden:

### Wegeregeln:

1. Fahre nur auf Wegen! Fahre nie querfeldein, du schädigst sonst die Natur! Respektiere lokale Wegesperrungen! Forstwirtschaft, Viehtrieb und Belange des Naturschutzes rechtfertigen dies. Auch in Naherholungsgebieten können lokale Sperrungen berechtigt sein. Die Art und Weise in der du fährst bestimmt das Handeln der Behörden und Verwaltungen. Auf Privatgrund bist du oft nur geduldet!
2. Hinterlasse keine Spuren! Bremse nicht mit blockierenden Rädern! (Ausnahme in Notsituationen) Blockier-Bremssungen begünstigen die Bodenerosion und verursachen Wegeschäden. Stelle deine Fahrweise auf den Untergrund und die Wegebeschaffenheit ein. Nicht jeder Weg verträgt jedes Bremsmanöver und jede Fahrweise.
3. Halte dein Mountainbike oder E-Bike unter Kontrolle! Unachtsamkeit, auch nur für wenige Sekunden, kann einen Unfall verursachen. Passe deine Geschwindigkeit der jeweiligen Situation an. In nicht einsehbaren Passagen können jederzeit Fußgänger, Hindernisse oder andere Biker auftauchen. Du musst in Sichtweite anhalten können! Zu deiner eigenen Sicherheit und derer anderer Menschen.
4. Respektiere andere Naturnutzer! Kündige deine Vorbeifahrt frühzeitig an. Erschrecke keine anderen Wegnutzer! Vermindere deine Geschwindigkeit beim Passieren auf Schrittgeschwindigkeit oder halte an. Bedenke, dass andere Wegnutzer dich zu spät wahrnehmen können. Fahre, wenn möglich, nur in kleinen Gruppen!
5. Nimm Rücksicht auf Tiere! Weidetiere und alle anderen Tiere in Wald und Flur bedürfen besonderer Rücksichtnahme! Schließe Weidezäune, nachdem du sie passiert hast. Verlasse rechtzeitig zur Dämmerung den Wald, um die Tiere bei ihrer Nahrungsaufnahme nicht zu stören.
6. Plane im Voraus! Beginne deine Tour möglichst direkt vor deiner Haustüre. Prüfe deine Ausrüstung, schätze deine Fähigkeiten richtig ein und wähle die Gegend, in der du fahren willst, entsprechend aus. Schlechtes Wetter oder eine Panne kann deine Tour deutlich verlängern. Sei auch für unvorhersehbare Situationen gerüstet: Denke an Werkzeug, Proviant und Erste-Hilfe-Set. Trage eine Sicherheitsausrüstung! Ein Helm kann schützen, ist aber keine Lebensversicherung.

Vielen Dank für Ihr Verständnis der Umwelt und Tierwelt zu liebe.

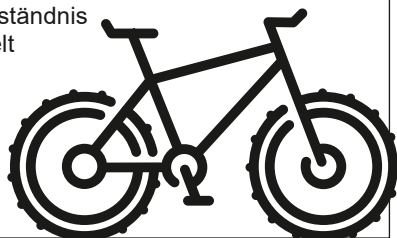

## Info's zum Umtausch des Kartenführerscheins!

Die Führerscheine mit dem Ausstellungsjahr 1999-2001 (Vorderseite 4 b) mussten bis zum 19.01.2026 umgetauscht werden.

**Aktuell geht dieser Umtausch jetzt mit dem Ausstellungsjahr 2002-2004 weiter und müssen bis 19. Januar 2027 umgetauscht werden.** Der Umtausch der Jahre 2005-2007 hat bis 19.01.2028; das Jahr 2008 bis 19.01.2029 und das Jahr 2009 bis 19.01.2030 zu erfolgen.

Den Antrag können Sie im Rathaus beim Bürgerbüro stellen und wird dann an die zuständige Führerscheinstelle beim Landratsamt Emmendingen weitergeleitet. Hierzu müssen Sie jedoch ein biometrisches, aktuelles ausgedrucktes Passbild und Ihren bisherigen Führerschein mitbringen.

### Wichtige Info:

**Vor Ort können keine Passbilder für den Antrag erstellt und ausgedruckt werden.**

Wir bitten dies zu beachten. Vielen Dank.

Ihre Gemeindeverwaltung

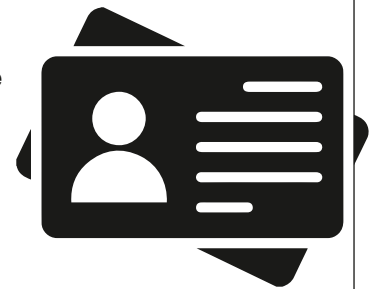

## DIE GEMEINDE BIEDERBACH GRATULIERT

### Herzlichen Glückwunsch

Allen Altersjubilaren, die im Monat Juni 2026 Ihren Geburtstag feiern und aufgrund gesetzlicher Vorgaben oder namentlich nicht genannt werden möchten, gratulieren wir recht herzlich und wünschen Ihnen alles Gute, vor allem Gesundheit und persönliches Wohlergehen.



### Veröffentlichung im Mitteilungsblatt

Altersjubilare ab dem 70., 75. usw. Geburtstag sowie Ehejubiläen ab dem 50., 60. usw. werden im Mitteilungsblatt nur veröffentlicht, wenn uns eine schriftliche Einverständniserklärung vorliegt. Gerne können Sie sich an das Bürgerbüro unter Tel. 07682 9116-17 oder Zentrale: 07682 9116 0 oder per E-Mail an [herr@biederbach.de](mailto:herr@biederbach.de) oder [gemeinde@biederbach.de](mailto:gemeinde@biederbach.de) wenden.

### Besuche bei Alters- und Ehejubiläen

Gerne möchte unser Bürgermeister unsere Altersjubilare zum 80., 85. 90. usw. sowie die Ehejubilare ab der Goldenen Hochzeit besuchen.

Bitte teilen Sie uns mit, wenn **kein Besuch** erwünscht ist, unter **Tel. 07682 9116-0** oder per E-Mail: **[gemeinde@biederbach.de](mailto:gemeinde@biederbach.de)**.



## VEREINSMITTEILUNGEN

### MUSIKVEREIN TRACHTENKAPELLE BIEDERBACH E. V.



#### Unterhaltungskonzert Yach & Freiamt

##### Auftritt:

Sonntag, 14. Juni 2026 • 11:30 Uhr: Unterhaltungskonzert auf dem Yacher Fescht

Sonntag, 21. Juni 2026 • 15:30 Uhr: Unterhaltungskonzert beim Gipfeltreffen der Blasmusik in Freiamt

Wir freuen uns auf viele Zuhörer!

Euer Musikverein Trachtenkapelle Biederbach

## SCHULEN

### GRUNDSCHULE BIEDERBACH

#### FÖRDERVEREIN GRUNDSCHULE BIEDERBACH E. V.

#### Erinnerung zur Mitgliederversammlung des Schulfördervereins

Der Förderverein der Grundschule Biederbach e.V. hält am **Montag, den 15.06.2026** um 19 Uhr im Schulhaus seine Mitgliederversammlung ab.

Die Versammlung beinhaltet folgende Tagesordnung:

1. Begrüßung
2. Bericht der Vorsitzenden
3. Tätigkeitsbericht des Schriftführers
4. Rechenschaftsbericht des Kassenverwalters
5. Bericht der Kassenprüfer
6. Entlastung der Vorstandschaft
7. Verschiedenes

Hierzu sind alle Mitglieder des Fördervereins recht herzlich eingeladen.

Tamara Schätzle Vorsitzende

## KIRCHLICHE NACHRICHTEN

### Ausflug der Seniorengemeinschaft Winden-Oberspitztenbach

Am Dienstag, den **16. Juni**, Abfahrt 13.45 Uhr beim Kirchplatz Oberwinden, ist ein **Ausflug zum "Gartenstüble"** am Dobelberg geplant. Mit einer Kräuterführung, Kuchen oder Vesper möchten wir herzlich alle Interessierten zu diesem sicherlich interessanten und gemütlichen Nachmittag einladen. Gerne kann ein Fahrdienst in Anspruch genommen werden. **Eine Anmeldung ist erforderlich.**

- OSP. 07682 67612 L.Singler
- NW 07685 516 R.Schultis
- OW 07682 1762 Karl Fischer

Wir freuen uns darauf und grüssen herzlich  
Euer Orgateam

## PFARRGEMEINDE ST. MANSUETUS OBERBIEDERBACH

#### Samstag, 20. Juni

18:00 Uhr Vorabendmesse

#### Mittwoch, 24. Juni

18:30 Uhr Eucharistiefeier

## KIRCHENGEMEINDE ST. NIKOLAUS ELZACH

#### Donnerstag, 11. Juni

17:55 Uhr Rosenkranz

18:30 Uhr Eucharistiefeier

#### Sonntag, 14. Juni

10:30 Uhr Wort-Gottes-Feier

#### Donnerstag, 18. Juni

17:55 Uhr Rosenkranz

18:30 Uhr Eucharistiefeier

#### Sonntag, 21. Juni

10:30 Uhr Eucharistiefeier

#### Neunlindenkapelle Elzach

##### Dienstag, 16. Juni

18:30 Uhr Eucharistiefeier

##### Dienstag, 23. Juni

18:30 Uhr Eucharistiefeier

## EV. KIRCHENGEMEINDE ZWEITÄLERLAND

#### Mi, 10.06.

16:30 Uhr Gottesdienst, BDH-Klinik Elzach, Diakonin C. Biehrer

18:30 Uhr Ökumenisch ANGeDACHT, Kirche St. Georg Bleibach

#### Sa, 13.06.

10:30 Uhr Ökumenischer Gottesdienst anlässlich der 60jährigen Städtepartnerschaft zwischen Waldkirch und Sélestat, Kirche St. Margarethen Waldkirch, Pfr. Hanser

#### So, 14.06.

09:00 Uhr Gottesdienst, Ev. Stadtkirche Waldkirch, Pfr. Heyenga

10:00 Uhr Familiengottesdienst mit Taufe, Ev. Gemeindehaus Kollnau, Pfr.in Klause

11:00 Uhr Gottesdienst, Ev. Johanneskirche Elzach, Pfr. Heyenga

#### Mi, 17.06.

15:30 Uhr Gottesdienst, St. Elisabeth Elzach, Pfr.in Dr. A. Hanser

#### Do, 18.06.

18:00 Uhr ökum. Glaubensstammtisch - Leben als Christ\*in im Alltag, Ev. Gemeindehaus Waldkirch, J. Tkocz und D. Scherle

#### Sa, 20.06.

18:00 Uhr Besuch aus Lychen: bunter Abend mit Grillen mit vorheriger Anmeldung, Pfarrgarten Ev. Gemeindehaus Waldkirch, Anmeldung über die Pfarrbüros

**So, 21.06.**

- 09:00 Uhr Gottesdienst, Ev. Gemeindehaus Kollnau, Pfr.in Klause  
 11:00 Uhr Gottesdienst mit Taufe, Ev. Christuskirche Oberprechtal, Pfr.in Klause  
 18:00 Uhr Abendgottesdienst, anschl. Umtrunk, Ev. Stadtkirche Waldkirch, Pfr.in Dr. A. Hanser

**Mi, 24.06.**

- 16:30 Uhr Gottesdienst, BDH-Klinik Elzach, Diakonin C. Bieherer  
 18:30 Uhr Ökumenisch ANgeDACHT, Kirche St. Georg Bleibach

**Do, 25.06.**

- 16:00 Uhr Spielgruppe 0-4 Jahre, Ev. Gemeindehaus Kollnau  
 19:30 Uhr Bibelgesprächskreis, Ev. Gemeindehaus Kollnau, D. Scherle  
 19:30 Uhr NEXT-Jugendkreis, Ev. Gemeindehaus Waldkirch

**So, 28.06.**

- 09:00 Uhr Gottesdienst mit Abendmahl, zeitgleich Kindergottesdienst im Gemeindefaal, Ev. Stadtkirche Waldkirch, Pfr. Hanser  
 11:00 Uhr Gottesdienst mit Abendmahl, Ev. Johanneskirche Elzach, Pfr. Hanser

**Ökumenischer Glaubensstammtisch**

Der Caritaskreis der römisch-katholischen Kirche Waldkirch möchte in Kooperation mit der evangelischen Kirchengemeinde Zweitälerland auf **Donnerstag, 18. Juni** erstmals Interessierte aller Konfessionen zu einem neuen Projekt Glaubens-Stammtisch-Leben als Christ\*in im Alltag in den Gemeindefaal der evangelischen Kirche Waldkirch, Freiburger Straße 3 einladen. „Die Idee ist einen Rahmen zum Austausch von Glaubens-themen in konkretem Bezug auf unserem Alltag anzubieten“, so Jacqueline Böttger-Tkocz vom Caritaskreis Waldkirch.

**Fragen wie:**

Wie kann in einem Alltag voller Irrungen und Wirrungen das Festhalten an den Werten Jesu Christi gelingen?  
 Was würde Jesus Christi zum Status Quo der Welt sagen?  
 Wie kann ich praktisch Christ\*in-Sein im Alltag leben?  
 sollen bei Snacks und Getränken diskutiert werden. Ziel ist ein offener Austausch, Reflektion und das sich-gegenseitig Inspirieren. Dabei soll es nicht um Begriffe wie „richtig“ und „falsch“ gehen, sondern es soll ein Raum geschaffen werden, in dem mitgeteilt werden kann, was die letzte Predigt sonntags mit einem gemacht hat, warum man gar nicht (mehr) in die Kirche geht und was eine\*n trotz der Nachrichten am Glauben an Jesus Christus festhalten lässt. Je nach Resonanz kann sich der Caritaskreis vorstellen das Format monatlich bzw. regelmäßig anzubieten. Alle Eingeladenen sind ebenfalls willkommen Themen und Ideen mitzubringen. Auch kleine Impuls-Vorträge oder Referate könnten perspektivisch den Rahmen, wenn gewünscht erweitern.

**Besuch aus ihrer Partnergemeinde in Lychen**

Vom 18. bis 22. Juni bekommt die Ev. Kirchengemeinde Zweitälerland Besuch aus ihrer Partnergemeinde in Lychen! Die Gäste werden mit einem abwechslungsreiches Programm Waldkirch und Umgebung kennenlernen. Am Samstag, 20. Juni findet ein bunter Abend mit Grillen im Pfarrgarten in Waldkirch statt und alle sind eingeladen! Grillgut und Getränke werden gestellt, weshalb eine vorherige Anmeldung (über die Pfarrbüros bis spätestens 12. Juni) notwendig ist, um planen zu können. Es wird ein Spendenkörbchen aufgestellt und um Salatspenden wird gebeten. Die Kirchengemeinde freut sich auf ein schönes gemeinsames Fest mit Ihnen allen und dem Besuch aus Lychen!

## MITTEILUNGEN DES LANDRATSAMTES EMMENDINGEN

**Tigermückensaison beginnt**

Mit Beginn der warmen Jahreszeit rückt auch die Asiatische Tigermücke wieder in den Fokus. Aktuelle Informationen – unter anderem zu Erkennungsmerkmalen, zur Meldung bzw. Einsendung möglicher Funde, zur Vermeidung von Brutstätten sowie zu deren Bekämpfungsmaßnahmen – sind unter <https://shortlink.uk/1weOk> in der Broschüre des Landesgesundheitsamts und unter <https://shortlink.uk/1weOB> auf der Homepage der Kommunalen Aktionsgemeinschaft zur Bekämpfung der Schnakenplage e.V. (KABS) zu finden.

Wichtig ist, stehendes Wasser zu vermeiden: Untersetzer, Übertöpfe, Tiertränken, Eimer, Gießkannen, Kinderspielzeug und Planschbecken mindestens einmal pro Woche komplett entleeren und auswaschen. Regentonnen abdichten oder abdecken, Dachrinnen und Ablaufrinnen reinigen, Schubkarren und Gartengeräte trocken oder umgedreht lagern, alte Reifen entsorgen. Gullys und Blumenkästen mit Wasserreservoir alle 14 Tage mit Bti-Tabletten behandeln (für Menschen, Tiere und Pflanzen unbedenklich; Gebrauchsanweisung beachten). Vor dem Einwintern Eimer und Untersetzer mit heißem Wasser reinigen, um Eier zu entfernen. Verdächtige Funde können mit Foto unter <https://www.kab-sev.de/stichts/> gemeldet werden.

**Informationsmaterialien zum Thema  
gesundheitlicher Hitzeschutz**

Der Klimawandel bedroht unsere Gesundheit, Hitze stellt dabei das größte Risiko dar (Bericht der Europäischen Umweltagentur 2024). Das Gesundheitsamt des Landratsamts Emmendingen weist daher auf seiner **Homepage** auf umfangreiche und geprüfte Informationsmaterialien zum gesundheitlichen Hitzeschutz für verschiedene Zielgruppen hin: <https://shortlink.uk/1qMBE>. Auf der Homepage finden sich neben allgemeinen Informationen zum Hitzeschutz auch übersichtlich geordnete Materialien für besonders gefährdete Personengruppen (wie z. B. ältere Menschen und Kinder) und Fachinformationen für Kommunen, Einrichtungen der Pflege und medizinische Einrichtungen.

**Emmendingen-Hochburg****„Dem Winzer über die Schulter geschaut“**

Das Weingut Dreher bietet im Rahmen der Landesaktion „Gläserne Produktion“ am **Freitag 12. Juni 2026 (16 - 18 Uhr)** wieder den beliebten Weinberggrundgang für Verbraucherinnen und Verbraucher an. Der Betriebsleiter Florian Dreher erklärt Wissenswertes zu den Besonderheiten des Standorts, über den Weinbau und die Oenologie des Weines. Vier passende Weine, alternativ alkoholfrei, begleiten den Abend.

**Die Kosten betragen 16€ pro Person.** Für die Planung ist eine **Anmeldung** unter Telefon: 07641 47737 oder E-Mail: dreher.florian@dreherwein.de **nötig**. Treffpunkt ist der Milchautomat unterhalb der Hochburg in 79312 Emmendingen. Die Anfahrt mit Öffentlichen Verkehrsmitteln ist nur bis Windenreute Buslinie 5 möglich. Von dort ist es ein ca. 20-30-minütiger reizvoller Fußweg.



## Tag der offenen Gartentür

Ein Faltblatt mit allen Terminen, Beschreibung der Gärten und Infos zur Anfahrt gibt es an der Infotheke im Landratsamt, in den Rathäusern und auf [www.landkreis-emmendingen.de](http://www.landkreis-emmendingen.de)

- **Freitag, 12. Juni**, 14:00 bis 19:00 Uhr: Sabine Baumann, Breisacher Straße 19a, 79331 Teningen-Nimburg
- **Sonntag, 14. Juni**, 9:00 bis 18:00 Uhr: Martine und René Sittler, 11, Rte de Marckolsheim, F – 67390 Ohnenheim
- **Sonntag, 14. Juni**, 10:00 bis 18:00 Uhr: Jacqueline und René Schunck, 26, Rue de l'Église, F – 67390 Ohnenheim
- **Sonntag, 14. Juni**, 11:00 bis 18:00 Uhr: Elvira und Willi Fischer, Altdorfstraße 66b, Emmendingen-Kollmarsreute
- **Freitag, 19. Juni**, 12:00 bis 18:00 Uhr: Edith Fehrenbach, Uhlremacherhof, Dobelberg 1, Winden-Oberwinden
- **Samstag, 20. Juni**, 14:00 bis 18:00 Uhr: Daniela Höfflin, Im Berge 4, Sasbach a. K.

## Fachbereich „Förderung von Kindertagesbetreuungen“ eine Woche nicht erreichbar

Der Fachbereich „Förderung von Kindertagesbetreuungen“ des Landratsamts Emmendingen ist in der Woche vom **15. Juni bis 19. Juni 2026** weder persönlich noch telefonisch erreichbar. Die Behörde nutzt die Zeit, um angesammelte Rückstände in der Sachbearbeitung aufzuarbeiten. Für dringende Notfällen kann eine E-Mail-Anfrage an [t.veith@landkreis-emmendingen.de](mailto:t.veith@landkreis-emmendingen.de) gesendet werden. Das Landratsamt bittet um Verständnis für die vorübergehende Schließung.

## Saisonale Power Bowls: Clever vorbereiten, kreativ mixen, überall genießen

Bowls liegen im Trend, von herzhaft bis süß, vegetarisch, vegan oder mit Fleisch. Mit viel Gemüse, Salat, Hülsenfrüchten und passendem Topping bilden sie eine vollwertige und vielseitige Mahlzeit. Wie Sie diesen angesagten Food Trend mit regionalen und saisonalen Zutaten umsetzen können, wird in diesem Workshop vermittelt. Dabei sind der Kreativität keine Grenzen gesetzt! Bowls eignen sich auch wunderbar zur Resteverwertung und zum Vorbereiten und Mitnehmen für ein Picknick oder als perfekte Verpflegung im Job.

**Termin: Mittwoch, 24. Juni von 18:00 – 21:00 Uhr** am Landwirtschaftlichen Bildungszentrum Emmendingen-Hochburg. Teilnahmebeitrag 15 €. Anmeldung über den folgenden Link: [www.terminland.de/landkreis-emmendingen](http://www.terminland.de/landkreis-emmendingen). Der Kurs wird im Rahmen der Kampagne „BaWü zu Tisch“ durch das Ministerium für Ernährung, Ländlichen Raum und Verbraucherschutz Baden-Württemberg gefördert.

## Betriebsbesichtigung fairfood Freiburg

Die Manufaktur fairfood lädt ein, die Verarbeitung hochwertiger Bio-Nüsse und Hülsenfrüchte hautnah zu erleben. Die Auswahl der Rohstoffe, die besonderen Röstverfahren und die Philosophie hinter der regionalen, veganen Produktion gibt es zu entdecken. Erfahren Sie, wie moderne Technik und faires Handeln Hand in Hand gehen. Die Veranstaltung findet im Rahmen der Aktion „Vom Wissen zur Wertschätzung“ statt.

**Termin: Donnerstag, 18. Juni 2026** von 14:00 bis 16:00 Uhr, **Treffpunkt:** Merzhäuser Straße 112, 79100 Freiburg

## Weiter Gefahr durch den Japankäfer

Nachdem Anfang Juli 2025 in der Stadt Freiburg im Umfeld des Güterbahnhofsareals in Fallen mehrere Japankäfer (*Popillia japonica* Newman) gefangen worden waren, hatte das Landratsamt Emmendingen zusammen mit dem Regierungspräsidium Freiburg eine **Allgemeinverfügung veröffentlicht**, die am **05. August 2025 in Kraft trat**. Die Lage hat sich seitdem nicht entspannt, so dass aufgrund der Gefahren durch den Japankäfer die Allgemeinverfügung und die damit verbundenen **Maßnahmen noch immer gelten und zu beachten sind**. Der Käfer frisst an über 400 Wirtspflanzen und richtet dort enorme Schäden an. Um die Ausbreitung des Japankäfers zu stoppen, wurde ein abgegrenztes Gebiet eingerichtet, das sich aus einer Befallszone und einer befallsfreien Pufferzone zusammensetzt. Im Landkreis Emmendingen liegen die Gemeinden Denzlingen und Vörstetten teilweise in der Pufferzone. Es ist dort untersagt, Pflanzenmaterial aus der Grünpflege sowie unbehandelte Pflanzenreste aus der Pufferzone zu verbringen. Der Grünschnittplatz Denzlingen kann von Vörstetten und Denzlingen weiterhin angefahren werden. Dagegen ist eine Abgabe von Grünpflegematerial aus diesen Gemeinden in Emmendingen nicht möglich.

Die Allgemeinverfügung kann hier im Ordner 2025 eingesehen werden: <https://www.landkreis-emmendingen.de/aktuelles/allgemeinverfuegungen>

## Deutsch-französische Radtour am Samstag, 27.06.2026 – Biologische Landwirtschaft entdecken und Kilometer sammeln

Der Landkreis Emmendingen lädt ein zur deutsch-französischen Radtour im Rahmen von Stadtradeln. Die Tour führt am Samstag, den 27. Juni 2026 von Sasbach am Kaiserstuhl über Endingen und Forchheim. Erster Halt ist ein Gemüsefeld bei Endingen, das vom Sozialwerk Breisgau mit der Gemeinschaft „Am Bruckwald“ Waldkirch bearbeitet wird. Anschließend führt der Weg nach Forchheim zum Lindenbrunnenhof der Familie Binder. Neben Obst, Gemüse und einer großen Kartoffelvielfalt entdecken wir Exoten wie Chilis, Oca und Galgant. Zum Ausklang laden die Veranstalter auf dem Hof zu Imbiss, Getränk und Quiz ein.

Treffpunkt ist am 27.06.2026 um 10 Uhr am Parkplatz Limburg (Am Rhein 4, 79361 Sasbach am Kaiserstuhl). Voraussichtliches Ende: 13:00 Uhr.

Wer gemeinsam zum Treffpunkt radeln möchte, gesellt sich bitte zu folgenden Treffpunkten, um gemeinsam Stadtradeln Kilometer zu sammeln: 8 Uhr Bahnhof Denzlingen, 8:30 Uhr Bahnhof Emmendingen, 9 Uhr Großherzog-Leopold-Platz (Brauerei) Riegel, 9:20 Uhr Bahnhof Endingen. Die Rückfahrt ab Lindenbrunnenhof bei Forchheim erfolgt individuell.

Die Teilnahme ist kostenlos. Erforderlich ist eine Anmeldung bis zum 23. Juni unter <https://eveeno.com/dt-fr-radtour2026>. Die Teilnehmerzahl ist begrenzt.



## Kostenlose Sofortberatung für Wiedereinsteigerinnen

Nach einer Familienphase oder der Pflege von Angehörigen zurück in den Beruf? Das Landratsamt Emmendingen bietet am **Mittwoch, 24. Juni 2026**, von **8:30 bis 12:30 Uhr** individuelle Sofortberatung speziell für Wiedereinsteigerinnen an. Vor Ort werden berufliche Perspektiven, Bewerbungsfragen, Weiterbildungsmöglichkeiten, Teilzeit- und Vereinbarkeitsmodelle sowie aktuelle Chancen auf dem Arbeitsmarkt besprochen. Die Beratung findet ohne Anmeldung, kostenfrei und persönlich im Landratsamt Emmendingen, Haus am Festplatz, Schwarzwaldstraße 4, Besprechungsraum 2. OG, statt. Ansprechpartnerin ist Andrea Klimak (E-Mail: freiburg.bca@arbeitsagentur.de).

### Infos des Pflegestützpunkts Landkreis Emmendingen

Der Pflegestützpunkt im Landkreis Emmendingen bietet individuelle, neutrale und kostenfreie Beratung zu allen Themen in Verbindung mit Pflege und Pflegebedürftigkeit. Neben Auskünften zu gesetzlichen und pflegerischen Leistungen werden auch Informationen über wohnortnahe Pflege- und Betreuungsmöglichkeiten angeboten. Die vertraulichen Beratungsgespräche finden im Pflegestützpunkt in Emmendingen, während der Außensprechzeiten, bei Hausbesuchen, am Telefon und online statt. Informationen zu Sprechzeiten und Kontaktmöglichkeiten gibt es hier: <https://shortlink.uk/1rmVL>

### Ergänzende Unabhängige Teilhabeberatung für Menschen mit Behinderung (EUTB)

Für alle Fragen, die sich für Menschen mit Behinderung und deren Angehörige stellen, gibt es als Angebot die sogenannte Ergänzende Unabhängige Teilhabeberatung für Menschen mit Behinderung (EUTB). Sie berät nach dem Grundsatz „Eine für alle“. Die Beratung ist kostenfrei. Kontaktdaten: EUTB Lebenshilfe KV Emmendingen e.V., Karl-Friedrich-Str. 68/1 in Emmendingen, Telefon 07641/93341-214, E-Mail: [eutb@lebenshilfe-emmendingen.de](mailto:eutb@lebenshilfe-emmendingen.de)

Auch Außensprechstunden in Herbolzheim, Waldkirch, Elzach und Endingen sind nach vorheriger Terminvereinbarung möglich.

## MITTEILUNGEN ANDERER BEHÖRDEN



### POLIZEI BADEN-WÜRTTEMBERG



#### POLIZEI – DEIN WEG ZU UNS

**Die Polizei Baden-Württemberg sucht Nachwuchs - Berufsinformveranstaltung im Polizeipräsidium Freiburg -** Streifendienst oder Kriminalpolizei, Einsatzeinheit oder Wasserschutzpolizei, Verkehrspolizei oder Spezialeinheit: Alle sind Teile von unserem WIR, der Landespolizei Baden-Württemberg!

Die Chancen auf eine Karriere bei der Polizei Baden-Württemberg sind sehr gut. Für das Jahr 2027 stellt die Polizei im Land über 1.200 Ausbildungs- und Studienplätze zur Verfügung. Viele junge Menschen können deshalb berechnete Hoffnungen auf eine Ausbildung oder ein Studium bei der Landespolizei Baden-Württemberg haben!

**Wer sich im Rahmen seiner Berufswahl über den Polizeiberuf, die Einstellungs Voraussetzungen, das Bewerbungsverfahren u.a. informieren möchte, kann sich gerne anmelden zur Berufsinformveranstaltung am Mittwoch, den 24. Juni 2026, von 15:00 bis ca. 16:30 Uhr im Polizeipräsidium Freiburg (Anschrift: 79114 Freiburg, Bissierstraße 1).**

Eine **Anmeldung** ist unter der Telefonnummer 0761 / 882-1760 oder -1761, gerne auch per E-Mail, [freiburg.berufsinfo@polizei.bwl.de](mailto:freiburg.berufsinfo@polizei.bwl.de), unter Angabe von Namen, Anschrift, Geburtsdatum und Erreichbarkeit, **erbeten**.

Silvia Awenius  
Polizeihauptkommissarin  
-Einstellungsberatung-

### Anrufe „Falscher Polizeibeamter oder Bankmitarbeiter“

Aktuell kommt es zu zahlreichen betrügerischen Anrufen mit der Masche „Falscher Polizeibeamter“ sowie „falscher Bankmitarbeiter“.

Vor kurzem kam es im Bereich Kirchzarten zu einer vollendeten Straftat, bei der ein Geschädigter einen fünfstelligen Geldbetrag der Täterschaft übergab.

Im gesamten Zuständigkeitsbereich des Polizeipräsidioms Freiburg kommt es täglich zu weiteren betrügerischen Anrufen mit dieser oder ähnlichen Maschen.

**Die Polizei bittet sowohl Geschädigte, die bereits Geld oder Wertgegenstände an die Täter übergeben haben, als auch Bürgerinnen und Bürger, die solche Anrufe erhalten haben, sich umgehend unter der Notrufnummer 110 mit der Polizei in Verbindung zu setzen.**

**Wenn möglich auch schon während des laufenden Telefonats mit den vermeintlichen Betrügern.**

#### Folgende Tipps sollten Sie beachten:

- Die Polizei sowie Bankmitarbeiter werden Sie niemals um Geldbeträge bitten oder diese telefonisch bei Ihnen einfordern.
- Sprechen Sie am Telefon nie über Ihre persönlichen und finanziellen Verhältnisse.
- Seien Sie stets misstrauisch!
- Rufen Sie im Verdachtsfalle die Polizei um Hilfe! Wählen Sie dazu die Notrufnummer 110, nachdem Sie das Gespräch mit den möglichen Betrügern durch Auflegen beendet haben.
- Sprechen Sie mit Vertrauten über verdächtige Anrufe!
- Lassen Sie sich am Telefon nicht unter Druck setzen.
- Geben Sie Betrügern keine Chance, legen Sie einfach den Hörer auf. Nur so werden Sie Betrüger los. Das ist keinesfalls unhöflich!
- **Auflegen sollten Sie, wenn:**
- Sie nicht sicher sind, wer anruft.
- Sie der Anrufer nach persönlichen Daten und Ihren finanziellen Verhältnissen fragt, z.B. ob Sie Bargeld, Schmuck oder andere Wertgegenstände im Haus haben.

Bitte sprechen Sie, thematisieren Sie, warnen und informieren Sie Ihre lebensälteren Familienmitglieder über diese Betrugsformen.

**Hinweise und Tipps finden Sie unter <https://www.polizei-beratung.de/>**

## SVLFG - SOZIALVERSICHERUNG FÜR LANDWIRTSCHAFT, FORSTEN & GARTENBAU

**Anmeldezahlen im Organspende-Register steigen weiter  
Waren es im Mai letzten Jahres noch zirka 307.000 Registrierungen im elektronischen Organspende-Register, sind es heute schon rund 515.000. Angesichts der über 8.000 Menschen, die auf ein Spenderorgan warten, eine erfreuliche Entwicklung.**

Dennoch bleibt die Zahl der postmortalen Organspenden seit Jahren unzureichend (2023: 965, 2024: 953, 2025: 935). Daher soll der Tag der Organspende am 06.06.2026 bei der Bevölkerung vor allem für Aufklärung sorgen und Misstrauen gegenüber der Organspende abbauen.

### Hauptsache ist, dass man sich entscheidet

Für Betroffene ist es überlebenswichtig, dass sich Menschen, die sich für eine Organ- oder Gewebespende nach dem Tod entscheiden oder bereits entschieden haben, dies auch dokumentieren. Die Entscheidung bleibt jedem selbst überlassen – wichtig ist aber, dass man sich entscheidet. Eine Entscheidung entlastet zudem Angehörige, die sonst nach dem mutmaßlichen Willen des Verstorbenen befragt werden.

### Ausweis oder Registrierung

Neben dem Organspendeausweis gibt es auch die Möglichkeit, seine Entscheidung elektronisch unter [www.organspende-register.de](http://www.organspende-register.de) festzuhalten. Zugriff auf diese Daten haben ausschließlich Ärzte und Transplantationsbeauftragte. Das Register wird vom Bundesinstitut für Arzneimittel und Medizinprodukte (BfArM) unter [www.bfarm.de](http://www.bfarm.de) geführt. Es gilt immer die jüngste Erklärung. Der Eintrag ist freiwillig und kostenlos. Er kann jederzeit geändert oder gelöscht werden. Auch die Entscheidung auf dem Organspendeausweis kann selbstverständlich jederzeit geändert werden, indem ein neuer Ausweis ausgefüllt wird. Es ist möglich

- einer Organ- und Gewebespende uneingeschränkt zuzustimmen,
- eine Organ- und Gewebespende abzulehnen,
- nur bestimmte Organe und Gewebe zur Spende freizugeben oder
- eine Person zu benennen, die im Todesfall über eine Organ- und Gewebespende entscheiden soll.

Weitere Informationen zur Organspende geben die SVLFG unter [www.svlfg.de/organspende](http://www.svlfg.de/organspende) sowie das Bundesinstitut für öffentliche Gesundheit unter [www.organspende-info.de](http://www.organspende-info.de).

Eine inspirierende Familiengeschichte zum Thema Organspende ist im Magazin der SVLFG zu lesen, abrufbar über [www.svlfg.de/alles-svlfg-1-2026](http://www.svlfg.de/alles-svlfg-1-2026).

### Gemeinsam stark gegen Extremhitze

**Anlässlich des 4. deutschlandweiten Hitzeaktionstages am 11.06.2026 weist die Sozialversicherung für Landwirtschaft, Forsten und Gartenbau (SVLFG) auf Gesundheitsrisiken durch Hitze hin und zeigt Schutzmaßnahmen auf. Vielfältige Informationen gibt es auf der Internetseite [www.hitzeaktionstag.de](http://www.hitzeaktionstag.de).**

Für Menschen, die oft im Freien arbeiten, wie zum Beispiel in den grünen Berufen, ist Hitzeschutz besonders wichtig. Die SVLFG bietet daher spezielle Angebote für Betriebe der Grünen Branche an, um sie bei der Bewältigung hoher Temperaturen zu unterstützen. Dazu gehören Informationen, Tipps und Empfehlungen zum Umgang mit Hitze am Arbeitsplatz, zu geeigneter Kleidung, zum Trinkverhalten und zur Vorbeugung von Hitze-stress sowie zu weißem Hautkrebs infolge von UV-Strahlung.

Betriebe können gezielt bei der Erstellung von Hitzeschutzplänen unterstützt werden, um ihre Beschäftigten besser vor

hohen Temperaturen zu schützen. Dazu gehört beispielsweise, Gefährdungen durch Hitze zu bewerten, konkrete Schutzmaßnahmen zu planen und die Beschäftigten zu informieren bzw. einzubinden. Hilfsmaterialien hierfür gibt es im Internet unter [www.planetary-health-academy.de/betrieblicher-hitzeschutz/](http://www.planetary-health-academy.de/betrieblicher-hitzeschutz/) und [www.svlfg.de/infobox-hitze-sonnenschutz](http://www.svlfg.de/infobox-hitze-sonnenschutz).

Das kostenfreie Angebot der Ernährungsworkshops „Auftanken schafft Leistungskraft – So trinken Sie sich fit“ richtet sich an Betriebe mit Arbeitnehmerinnen und Arbeitnehmern. Informationen hierzu stehen unter [www.svlfg.de/gesund-verpflegt-im-arbeitsalltag](http://www.svlfg.de/gesund-verpflegt-im-arbeitsalltag).

Ergänzend unterstützt die SVLFG Betriebe der Grünen Branche auch finanziell bei der Anschaffung von Präventionsprodukten. Dazu zählen Kühlwesten, geeignete Kopfbedeckungen und Wetterschutzzelte für schattige Arbeitsbereichen. Alle Infos zum Prämiensystem der SVLFG gibt es unter [www.svlfg.de/praemiensystem](http://www.svlfg.de/praemiensystem).

## AUS- UND FORTBILDUNG

### BUNDESAGENTUR FÜR ARBEIT

#### Sprechstunde der Berufsberatung im Erwerbsleben Beruflich am Ball bleiben

Am **Donnerstag, 18. Juni 2026**, gibt es in der Agentur für Arbeit Freiburg, Lehener Straße 77, eine offene Sprechstunde für Erwerbstätige und Wiedereinsteigende, die Antworten auf Fragen zu ihrer beruflichen Zukunft suchen. Die Sprechstunde beginnt um 14:00 Uhr und endet um 18:00 Uhr. Sie findet statt im Raum A006 (Bauteil A, Berufsinformationszentrum).

Die Kurzberatungen sind kostenlos. Anmeldung erforderlich unter <https://eveeno.com/offenesprechstundefr>.

Berufliche Veränderungen, egal ob gewollt oder dem Strukturwandel geschuldet, erfordern mehr und mehr professionelle Begleitung.

Deshalb gibt es die „Berufsberatung im Erwerbsleben“. Mit Informationen, Rat und bei Bedarf auch finanzieller Unterstützung richtet sie sich in erster

Linie an Beschäftigte und Wiedereinsteigende. Beratung gibt es zu den Themen: Beruflich aufsteigen, Qualifikationen erweitern oder nachholen, Beruf wechseln oder beruflich wieder einsteigen.

### WIRTSCHAFTSFÖRDERUNGS- GESELLSCHAFT



#### Beratung zu beruflicher Weiterbildung, Neuorientierung und Wiedereinstieg in Emmendingen



Der The Chance Weiterbildungsscout bietet jeden Monat eine kostenlose, individuelle und trägerneutrale Orientierungsberatung in Emmendingen an.

**Der nächste Termin ist am Donnerstag, 18.06.2026, 14:30 – 17:30 Uhr.**

Die ca. 1-stündige Beratung umfasst alle Themen rund um die berufliche Weiterbildung, Neuorientierung, Karriereplanung und Wiedereinstieg. Die Weiterbildungsscouts werden vom Ministerium für Wirtschaft, Handwerk und Tourismus Baden-Württemberg finanziert. Sie sind eng mit den „Netzwerken für berufliche Fortbildung“ verbunden.

Die Beratungen finden im Landratsamt Emmendingen, Haus am Festplatz, statt.

Ein Beratungstermin kann telefonisch vereinbart oder online über die Seite <https://eveeno.com/weiterbildungsscout> gebucht werden.

Darüber hinaus steht der The Chance Weiterbildungsscout für Beratungen in Freiburg sowie in den Landkreisen Breisgau-Hochschwarzwald, Emmendingen und Ortenau (nach Terminvereinbarung) gerne zur Verfügung – persönlich, telefonisch, per E-Mail und Video-Chat.

#### Kontakt:

The Chance Weiterbildungsscout  
Katharina Arning  
c/o IHK Südlicher Oberrhein  
Schnewlinstraße 11-13, 79098 Freiburg  
Telefon: 0761 3858190  
E-Mail: [weiterbildungsscout@freiburg.ihk.de](mailto:weiterbildungsscout@freiburg.ihk.de)

## VEREINE AUS DEM ELZTAL/ORGANISATIONEN

### Sprechstunden des VdK-Lotsen im 3. Quartal 2026

An den folgenden Terminen können Anliegen rund um die Themen Rente, Pflege, Behinderung mit dem VdK-Lotsen Josef Brugger besprochen werden:

- 3. Juli, 15.30 bis 17 Uhr
- 7. August, 15.30 bis 17 Uhr
- 4. September, 15.30 bis 17 Uhr

Die Sprechstunden finden im Bürgerzentrum Ladhof und zwar im Raum "Vielfalt" (1. Obergeschoss, badisch: "zweiter Stock") statt. Eine Anmeldung ist nicht erforderlich. Bei Bedarf sind zusätzliche Termine nach telefonischer Vereinbarung (0173-8434350) möglich.

### DRK Kreisverband Emmendingen e.V.

#### Ausbildungstermine im Juli: Ehrenamtliche gesucht für den Aktivierenden Hausbesuch!

Sie möchten Menschen dabei unterstützen, in Bewegung zu bleiben und Einsamkeit vorzubeugen? Beim Aktivierenden Hausbesuch des DRK stehen leichte Bewegungsübungen, gemeinsame Gespräche und wertvolle Begegnungen im Mittelpunkt – keine Haushaltstätigkeiten. Der Einsatz erfolgt möglichst wohnortnah der Ehrenamtlichen. Die Ausbildung startet im Juli im DRK Kreisverband Emmendingen, Freiburger Str. 12, ein.

**Infos und Anmeldung: E-Mail: [hausbesuch@drk-emmendingen.de](mailto:hausbesuch@drk-emmendingen.de) oder Telefon: 07641 / 4601-43**

### Förderverein St. Elisabeth e.V. Winden im Elztal

#### Bekanntmachung der Vereinsauflösung.

In der außerordentlichen Mitgliederversammlung am 02.06.2026 wurde der Beschluss über die Auflösung des Förderverein St. Elisabeth e.V. mit Sitz in Winden im Elztal gefasst. Gemäß den gesetzlichen Vorgaben wird nun die Liquidation des Vereins durchgeführt. Das verbleibende Vereinsvermögen wird nach Ablauf einer einjährigen Frist entsprechend § 11 der Vereinsatzung übertragen. Etwaige Gläubiger des Vereins werden hiermit gebe-

ten, ihre Ansprüche innerhalb dieser Zeit bei einem der Liquidatoren anzumelden. Dies sind: Pfarrer Bernhard Thum, Kirchberg 16, 79297 Winden im Elztal und Bettina Rietschle, Ensensberg 3, 79297 Winden im Elztal. Wir danken allen Mitgliedern und Förderern für Ihre langjährige Unterstützung und ihr Vertrauen.

## DEUTSCHES ROTES KREUZ ORTSVEREIN PRECHTAL E. V.



### Vor dem Urlaub nochmal Gutes tun? Dann kommen Sie zur Blutspendeaktion des DRK Oberprechtal am

**Freitag, den 03. Juli 2026  
von 14:30 - 19:30 Uhr**

**nach Oberprechtal in die Turn- und Festhalle,  
Schulstrasse.**

Den **Termin** können Sie **ab jetzt** über das Terminreservierungssystem online oder via Hotline reservieren.

Da momentan viele Blutkonserven fehlen, freuen wir uns auf zahlreiche Spender.

Bitte denken Sie auch an Ihren Personalausweis!

#### Kommen Sie und helfen Sie mit!

DRK OV Oberprechtal

### Gipfeltreffen der Blasmusik auf dem Hünersedel

#### 100 Jahre Musikverein Freundschaft Freiamt e.V.

Im Rahmen des Jubiläumsjahres „100 Jahre Musikverein Freundschaft Freiamt“ laden wir Sie herzlich zum Gipfeltreffen der Blasmusik am Sonntag, 21. Juni 2026, auf den Hünersedel in Freiamt ein.

Oberhalb des ehemaligen Bergkiosks auf der Wiese, erwartet die Besucherinnen und Besucher von 11:00 Uhr – 19:00 Uhr ein abwechslungsreicher Tag voller Blasmusik, Geselligkeit und Unterhaltung. Für die musikalische Unterhaltung über den Tag sorgen die Musikvereine Harmonie und Freundschaft Freiamt, der Musikverein Schweighausen, der Musikverein Ottoschwanden, die Trachtenkapelle Biederbach sowie der Musikverein aus Siegelau.

Auch für unsere kleinen Gäste ist bestens gesorgt: bei verschiedenen Spielstationen und Kinderschminken kommt garantiert keine Langeweile auf.

Für das leibliche Wohl bieten verschiedene Foodtrucks eine vielfältige Auswahl an Speisen und Getränken.

Genießen Sie einen besonderen Sommertag auf dem Hünersedel und feiern Sie gemeinsam mit uns das 100-jährige Bestehen des Musikvereins Freundschaft Freiamt.

Wir freuen uns auf Ihren Besuch!

Mit musikalischen Grüßen Ihre

Musikvereine Harmonie und Freundschaft Freiamt

## ENDE DES REDAKTIONELLEN TEILS

## Auto Disch • Elzach

**Krankentransport, Personenbeförderung, Dialyse-,  
Chemo- und Strahlenfahrten, Rollstuhltaxi**

**Jürgen Gass • Tel. 07682/216 • mobil: 01715333271**

## GUTE REISE

Jede Bestattung gestalten WIR einzigartig.

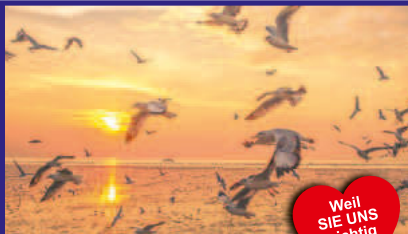

Weil SIE UNS wichtig sind.

### Bestattungshaus Frank Siegarth

Inh. Christina Siegarth e. K. Meisterbetrieb

79336 Herbolzheim | Hauptstraße 37 07643 / 93 78 81

79312 Emmendingen | Gartenstraße 6 07641 / 33 88

[www.bestattungshaus-siegarth.de](http://www.bestattungshaus-siegarth.de)



## Einladung zur Neueröffnung von Fußpflege-Praxis

Nach dem Umzug öffne ich am 13. Juni von 10-16 Uhr meine Fußpflege-Praxis in der Dorfstraße 7, Biederbach.

Schauen Sie rein und feiern Sie mit mir bei einem Glas Sekt sowie Kaffee und Kuchen.

Auf Ihren Besuch freue ich mich sehr!  
*Alexandra Bruns*



## 100 Euro. Geht aufs Haus.

Bezirksleiter  
Carsten Herr  
Elzach  
Tel. 07682-923823

100 Euro extra für alle unter 30.\*Jetzt LBS-Bausparen. Nur bis 30.06.2026. Bei uns!

\*Sonderbedingungen unter: <https://lbs.de/service/abb/sued-abb.html>

## Montagehelfer

für Sonnenschutzanlagen Markisen,  
Lamellen-und Glasdächer

Flexible Arbeitstage möglich

**Werner Scheer GmbH**

An der Gumme 1, 79348 Freiamt

Tel. 07645/1200

E-Mail: [info@scheer-raumausstattung.de](mailto:info@scheer-raumausstattung.de)

**Bitte nehmen Sie Kontakt auf.**

## Photovoltaik vom Fachmann!

Energiekosten senken  
und die Umwelt schonen



- individuelle Fachberatung
- fachgerechte Montage
- Planung & Projektierung
- Verkauf

### Elektro Reber GmbH

Offenburger Str. 8 | 79341 Kenzingen

Tel. 07644/1533

[info@elektrohaus-reber.de](mailto:info@elektrohaus-reber.de)

## Obacht, bitte lesen!

*Auch Kleinigkeiten können Ihren Geldbeutel deutlich auffrischen!*

Suche u. kaufe Möbel, Porzellan, Bleikristall, Schnitzereien, Bilder, Teppiche, Zinn, Handtaschen, Abendkleider, Trachten, Uhren, Tafelsilber, Schmuck und andere Nachlässe.

**Pelzmäntel und Pelzjacken ab 500,00 bis 3.000,00 Euro.**

Lammfell - Lederjacken.

**Wir freuen uns auf Ihren Anruf, Tel. 0781- 47 44 57 21  
Familie Pauluna**

## INVESTOR <sup>GESUCHT!</sup>

in Form einer **stillen Beteiligung** mit **100% Absicherung.**

Die Verzinsung erfolgt mit

**10%** p.a. **RENDITE / VERZINSUNG**  
6 / 12 / 24 / 36 Monate (Laufzeit)

**25.000,- / 50.000,- / 100.000,- / 250.000,-** u.m.

**Absicherung** erfolgt **notariell** mit **100%** Grundbucheintrag in einer unserer Wohn- oder Gewerbeimmobilien am Bodensee



**MON'TFORT**  
BETEILIGUNGS GmbH

Ihre Anfrage bitte per  
E-Mail: [info@mfb-bw.de](mailto:info@mfb-bw.de)

[www.mfb-bw.de](http://www.mfb-bw.de)

## Bodenebene Dusche – jetzt wieder mit Zuschuss der KfW

Emmendingen: „Da unser Bad schon etwas in die Jahre gekommen war, waren wir auf der Suche nach einem Komplett-Badrenovierer. Wir wollten uns aber sicher sein, einen zuverlässigen Partner mit hoher Qualität an der Seite zu haben. Unsere Nachbarn haben uns dann die Firma Schüber Bad empfohlen.“ erzählt Herr Bohn. „Meiner Frau war es wichtig, dass die Dusche bodeneben und die

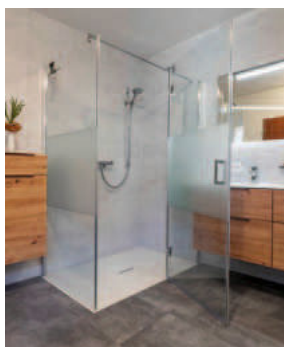

Wände ohne Fugen sind. Mit der 3D-Computerplanung konnten wir uns das Bad auch vorher schon ansehen.“ Die Koordination aller Handwerker übernahm komplett die Firma Schüber Bad.

„So garantieren wir unseren Kunden eine stressfreie Renovierungsphase. Und aktuell werden von der KfW die barrierefreien Bäder wieder bezuschusst“ erklärt Frau Schüber. Wenn auch Sie über eine Komplett- oder Teilrenovierung (auch fugenlos) nachdenken, dann

informieren Sie sich gerne unverbindlich beim Vortrag zum Thema „bodenebene Dusche“ am **Donnerstag, den 11.06.2026** bei der Firma Schüber Bad in Emmendingen, Am Elzdamm 36/1 in der RAUM-Galerie (bei Jysk/Fressnapf).

**Der Vortrag beginnt um 18 Uhr.**

Hier haben Sie auch die Gelegenheit sich in der großen Bäderausstellung umzuschauen. Da die Plätze begrenzt sind, bitten wir um Anmeldung unter 07641/934780.

**Schüber Bad**  
Bäder zum Verlieben