

Schnitt A - A

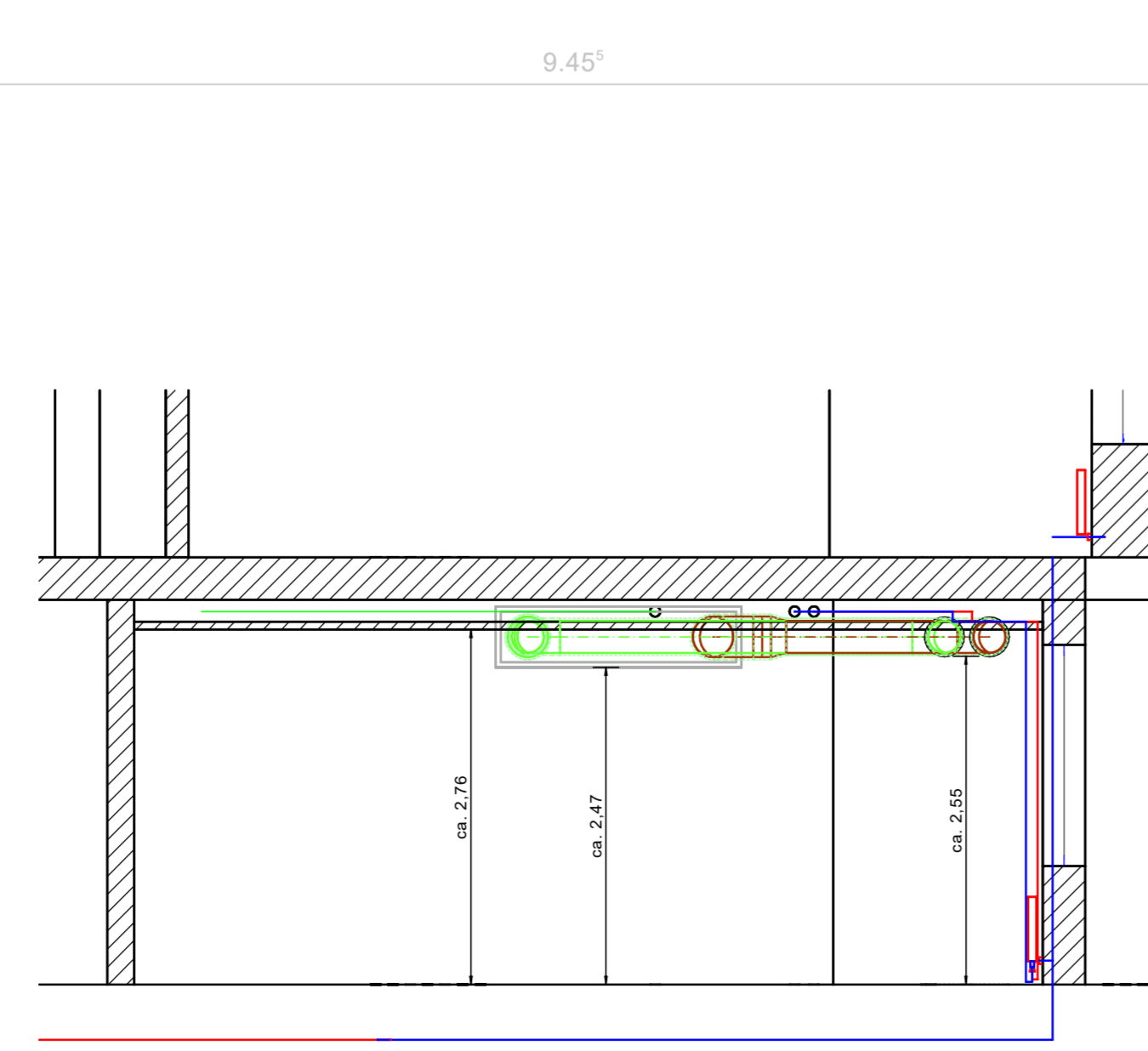

Schnitt B - B

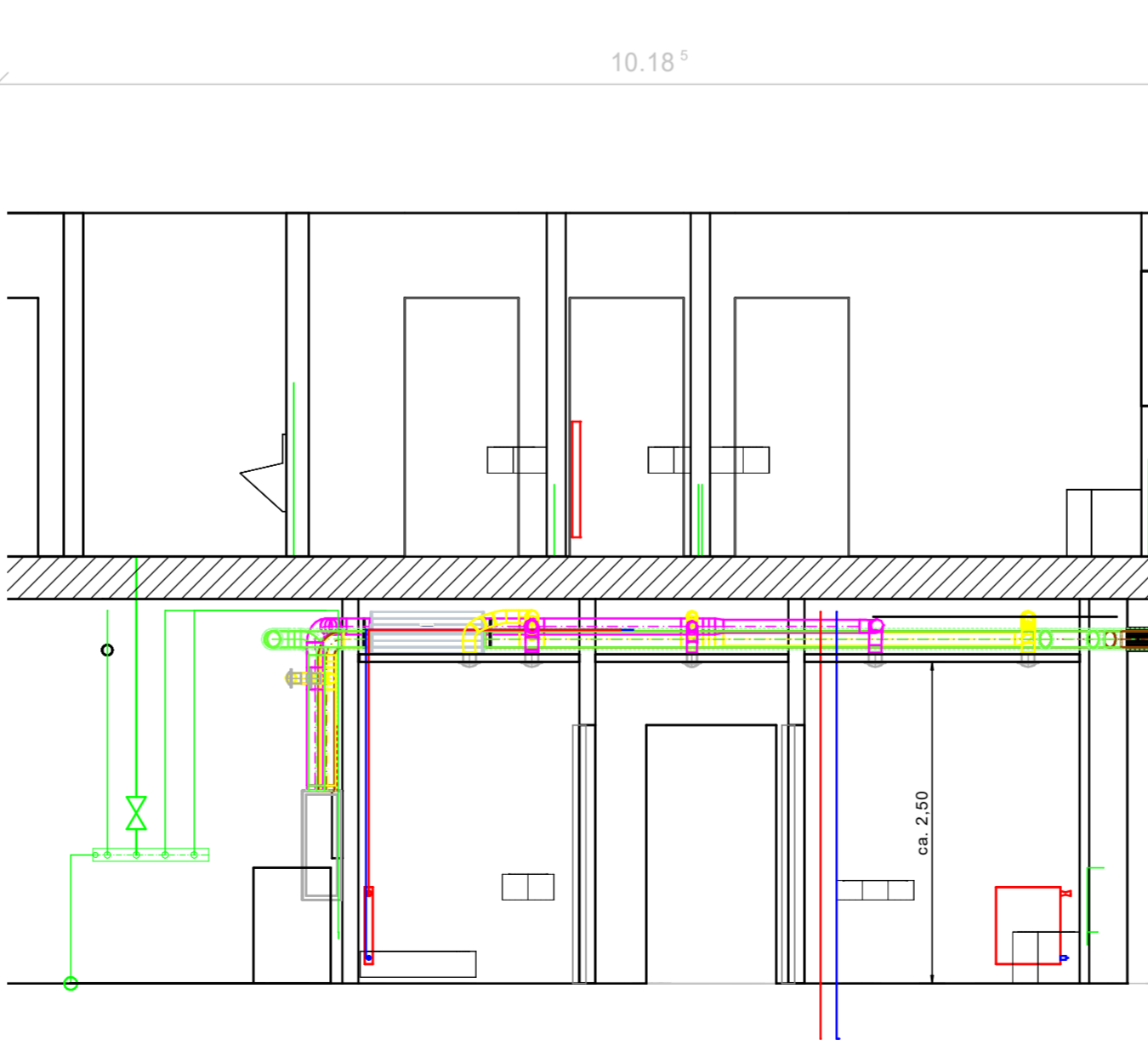

Schnitt D - D

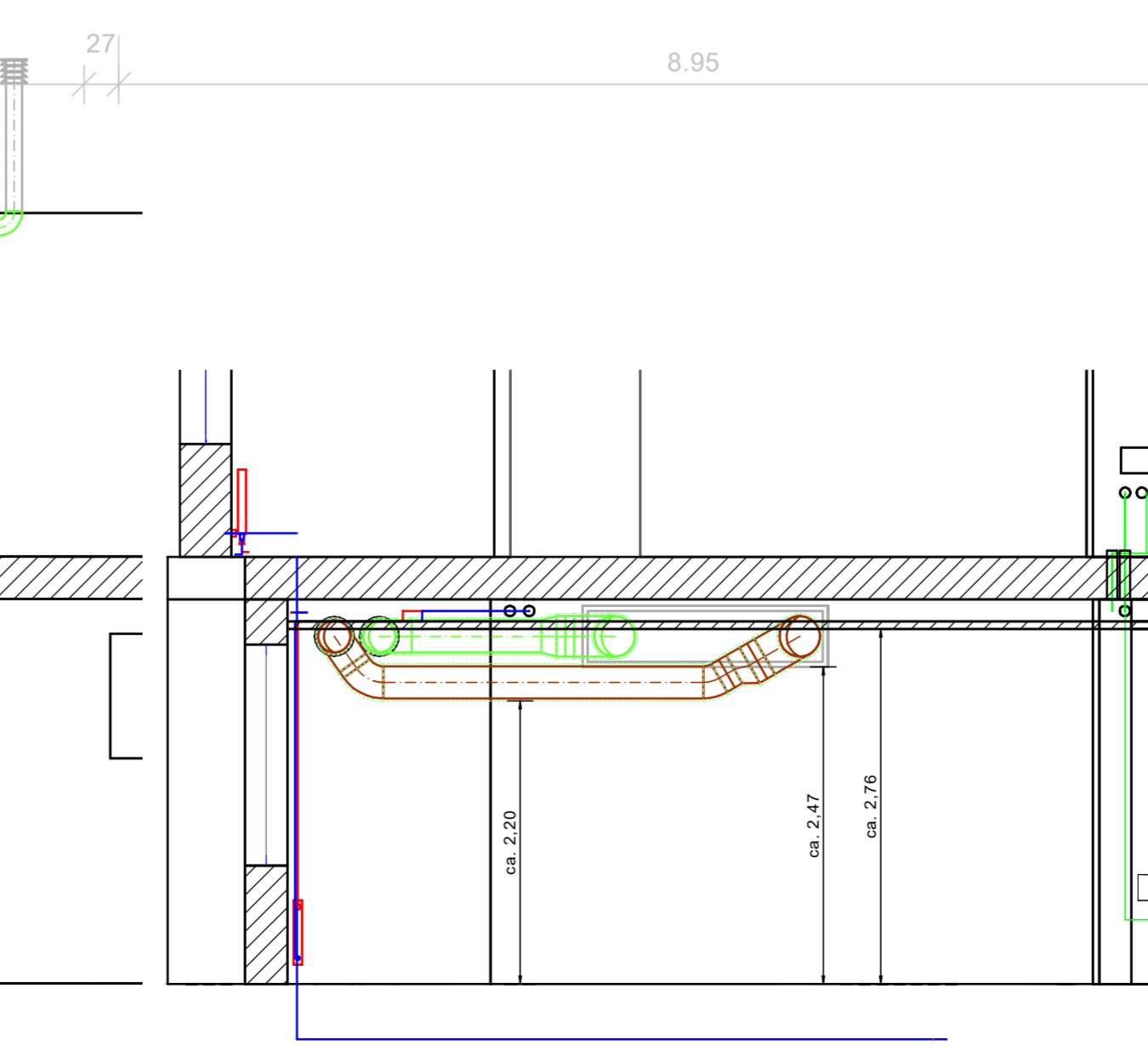

Schnitt C - C

| | | | |
|-------|-------|------|----------|
| I | | | |
| H | | | |
| G | | | |
| F | | | |
| E | | | |
| D | | | |
| C | | | |
| B | | | |
| A | | | |
| Index | Datum | Name | Änderung |

IB BECHERER
 INGENIEURBÜRO FÜR TECHNISCHE GEBÄUDEAUSRÜSTUNG
 Westend 17/1 - 79312 Emmendingen
 fon: 07641 / 930 86-30
 fax: 07641 / 930 86-33
 e-mail: info@ib-becherer.de

Bauvorhaben: 23-007 Grundschule Biederbach Sanierung

Planinhalt: Ausführungsplan HLS Erdgeschoss

| | | | |
|----------|------------|-------|---------|
| Datum | Gezeichnet | Datum | Geprüft |
| 25.08.23 | L.Eckerle | | |

Maßstab M 1:50 Format 1189 x 594
 Datei: 23-007 \ nova \ HLS \ IP \ 13101